

La ciudad ideal es seguramente una ciudad por todo el mundo, donde la gente pueden se mezclar sin acarrear conflictos.

Pero es tambien una ciudad donde hay diferentes ambientes, donde las barrios han guardado sus identidades cultural y que pueden presentar diferentes morfologicas, de gente, de mentalidad. de politico communal pero sin el fenomeno de "ghetto".

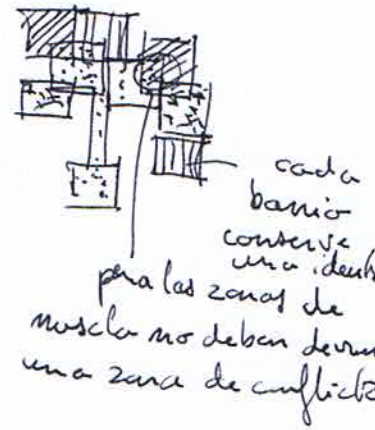

Es una ciudad accesible. Los transportes publicos permiten de ir en toda la ciudad y permiten a las gente del ~~la~~ periferico.

Tambien es importante de permitir intercambios entre los perifericos

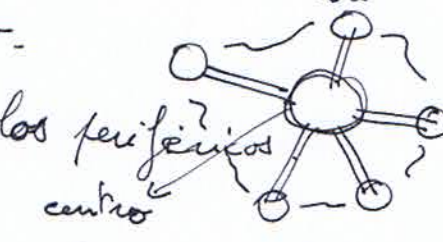

Ninguna zona de la ciudad no debe ser aislado
Es tambien una ciudad multi-nuclear donde el centro no debe ser demasiado fuerte.

Y es una ciudad verde.



Julien.miniou@yahoo.fr

Estoy de acuerdo en tu plan de igualdad y paz, es utópico, pero sí, sería perfecto que no hubiese clases sociales ni conflictos.

Creo que este plan radial ya se propuso y se realizó (lo recuerdo quién fue el urbanista) y uno de los mayores problemas era la distancia entre los diferentes centros. Mucho uso del transporte.