

CONJUNTOS HISTÓRICOS DEL REINO DE GRANADA

alhama de granada

RELACIÓN CON SU TERRITORIO

Profesor. Ángel Fernández Avidad - grupo A
Alumna. Ana Isabel Rodríguez Aguilera

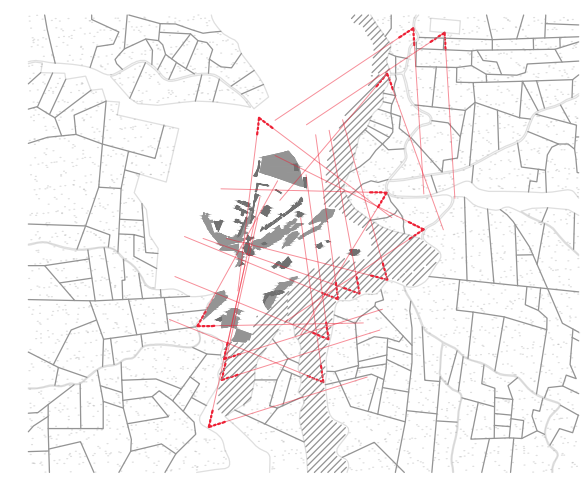
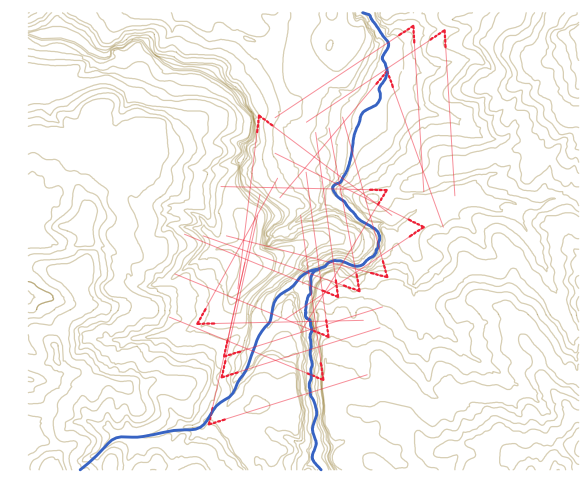
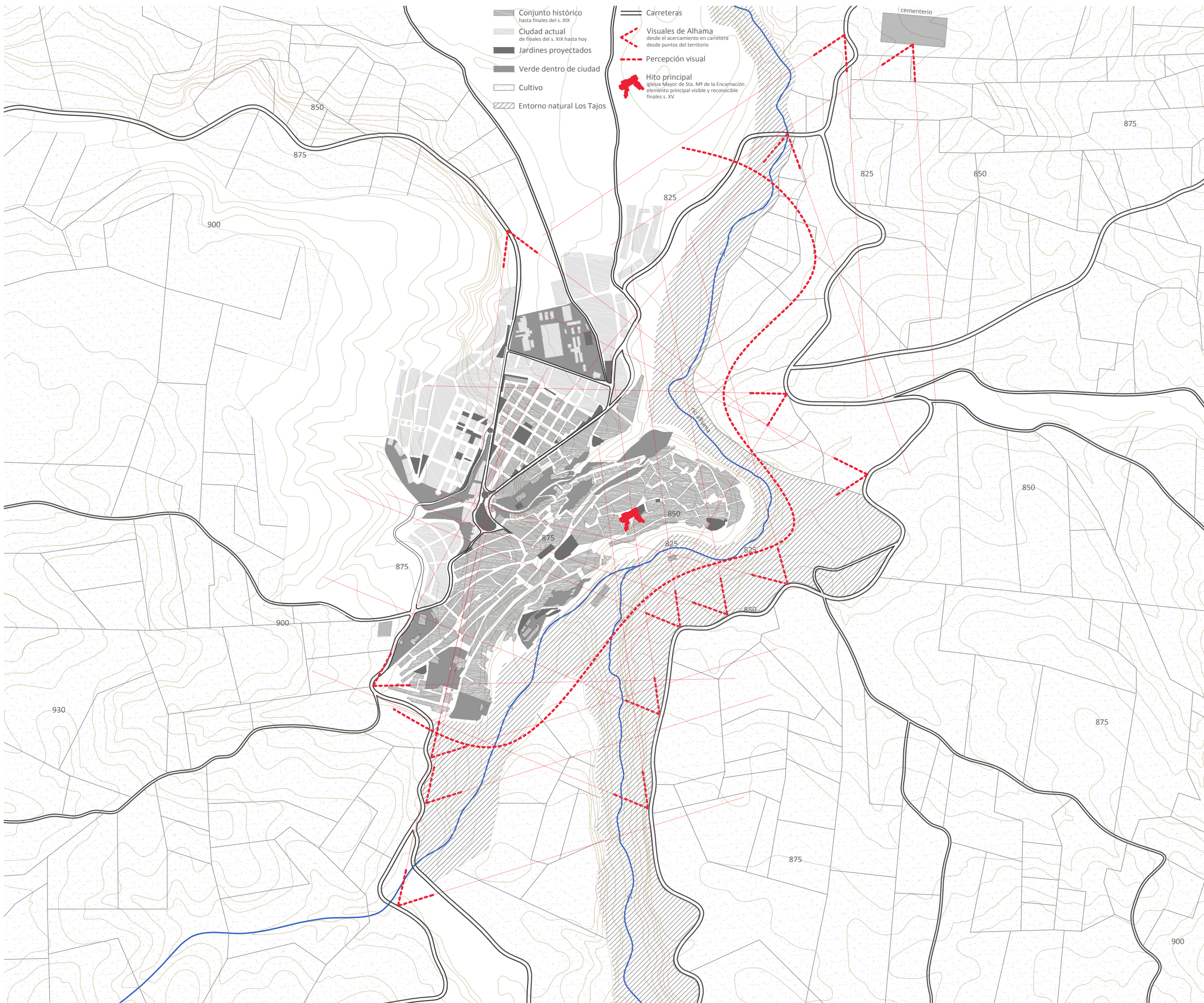

La mayoría de las visuales de Alhama desde el acercamiento a ella son del borde de la ciudad hacia Los Tajos, algo positivo, ya que el crecimiento hacia ese borde es imposible. De esta forma, la perspectiva principal de la ciudad está protegida por la propia orografía del territorio.

Los últimos crecimientos han tenido lugar hacia el noroeste, que es la zona de la que menos visuales se pueden tener en el acercamiento a la ciudad.