

Taller de ideas y composición

Práctica 5 Urbanismo 2 2016/17

Madrid, Caño Roto

Miguel Ángel González Pic

Teresa Muros García

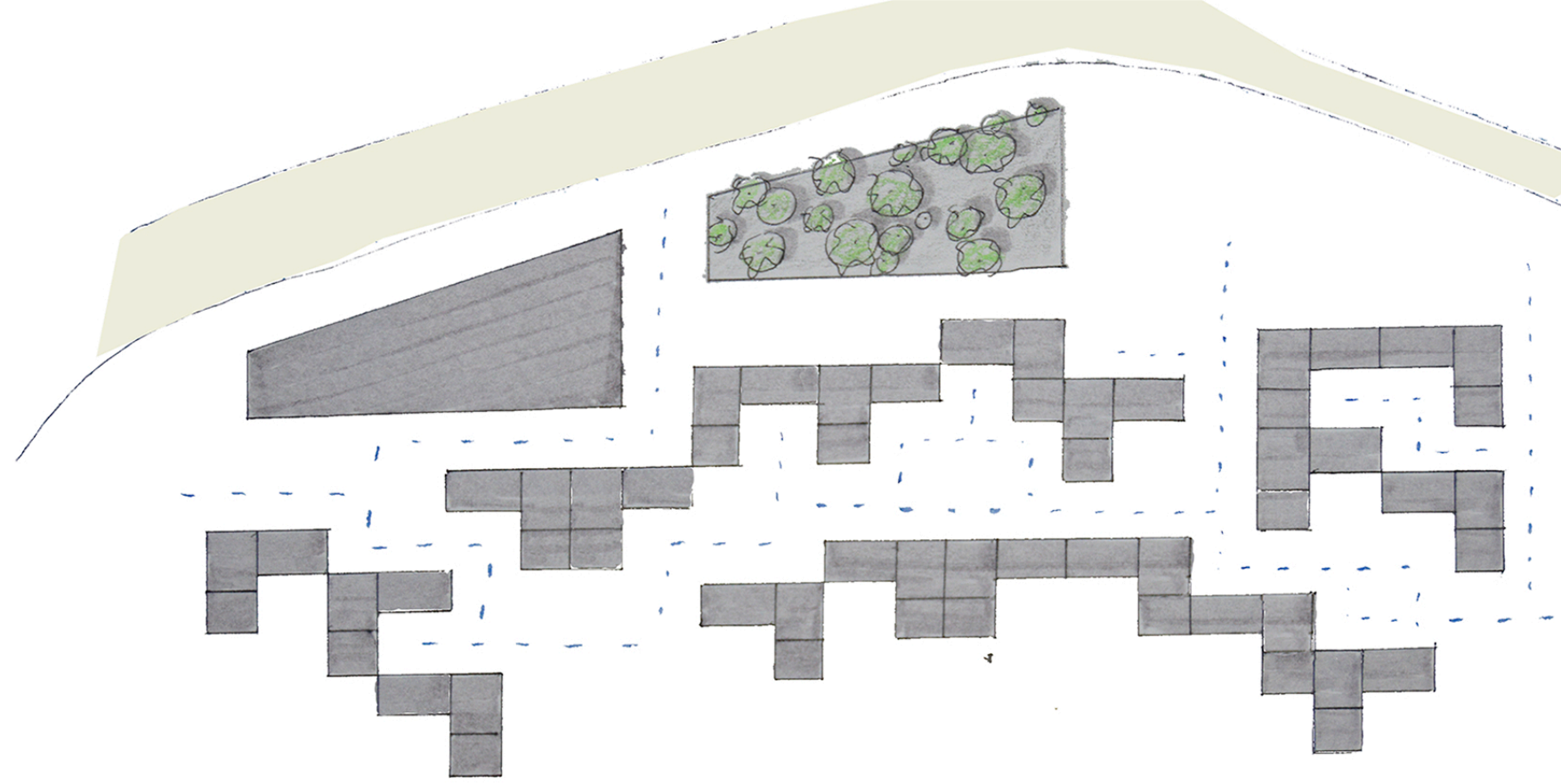
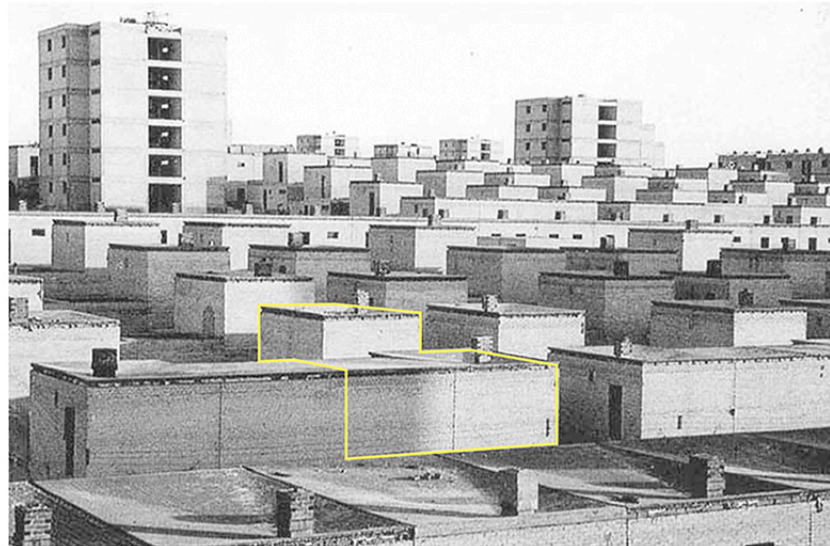
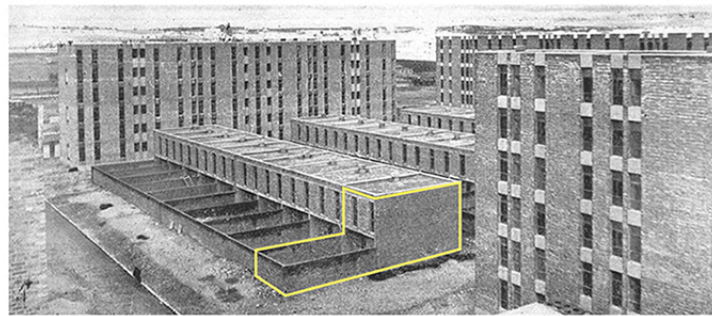
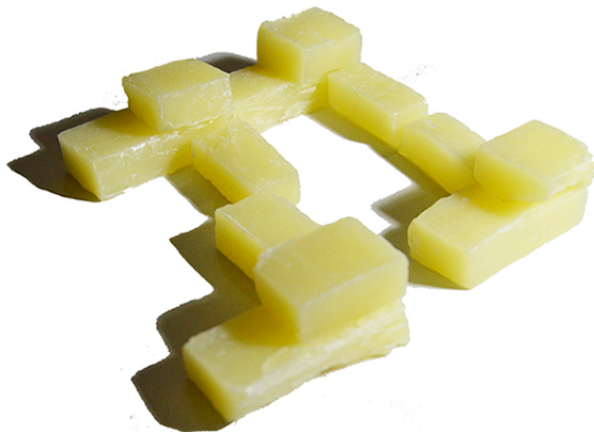
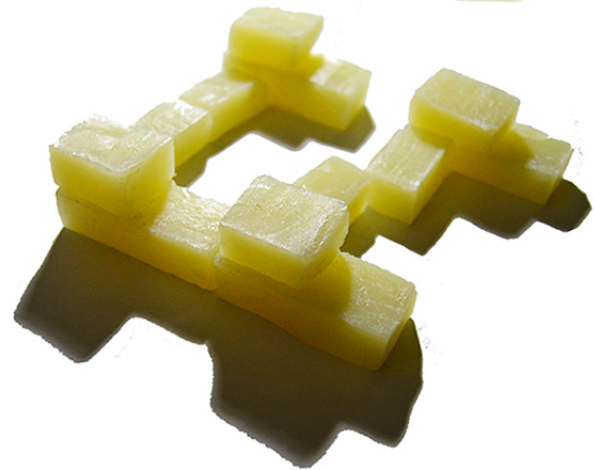
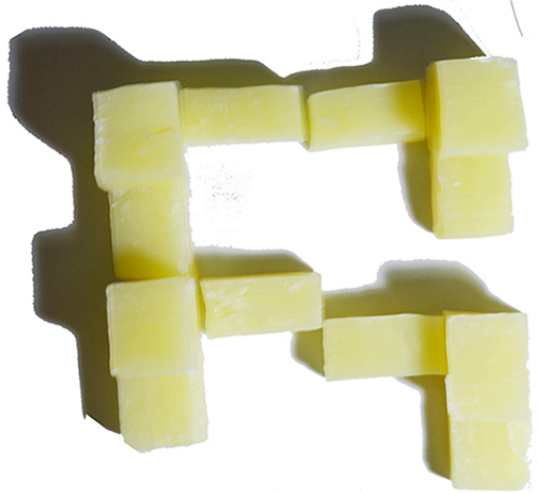
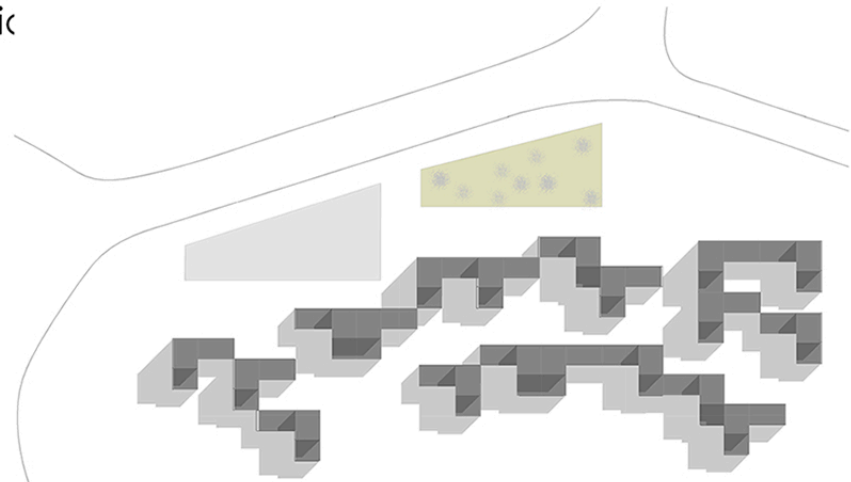

El barrio se desarrolla de una forma peculiar, uniendo diferentes tipologías.

Pero la que más llama la atención es la constituida por viviendas unifamiliares de baja altura, en forma de L y con patio abierto al sur.

Se intenta desarrollar este barrio a través de esta tipología. Manteniendo sus cualidades.

