

OBJETIVO



1 Paseos aterrazados creando en las terrazas distintas cualidades de parque: merendero, parque infantil...

2 Nueva vivienda

Comercios

Centro para jóvenes

Remodelación de salón popular

Infraestructura deportiva

Deporte al aire libre

3 Restaurante en terraza-mirador

Carretera acceso centro histórico

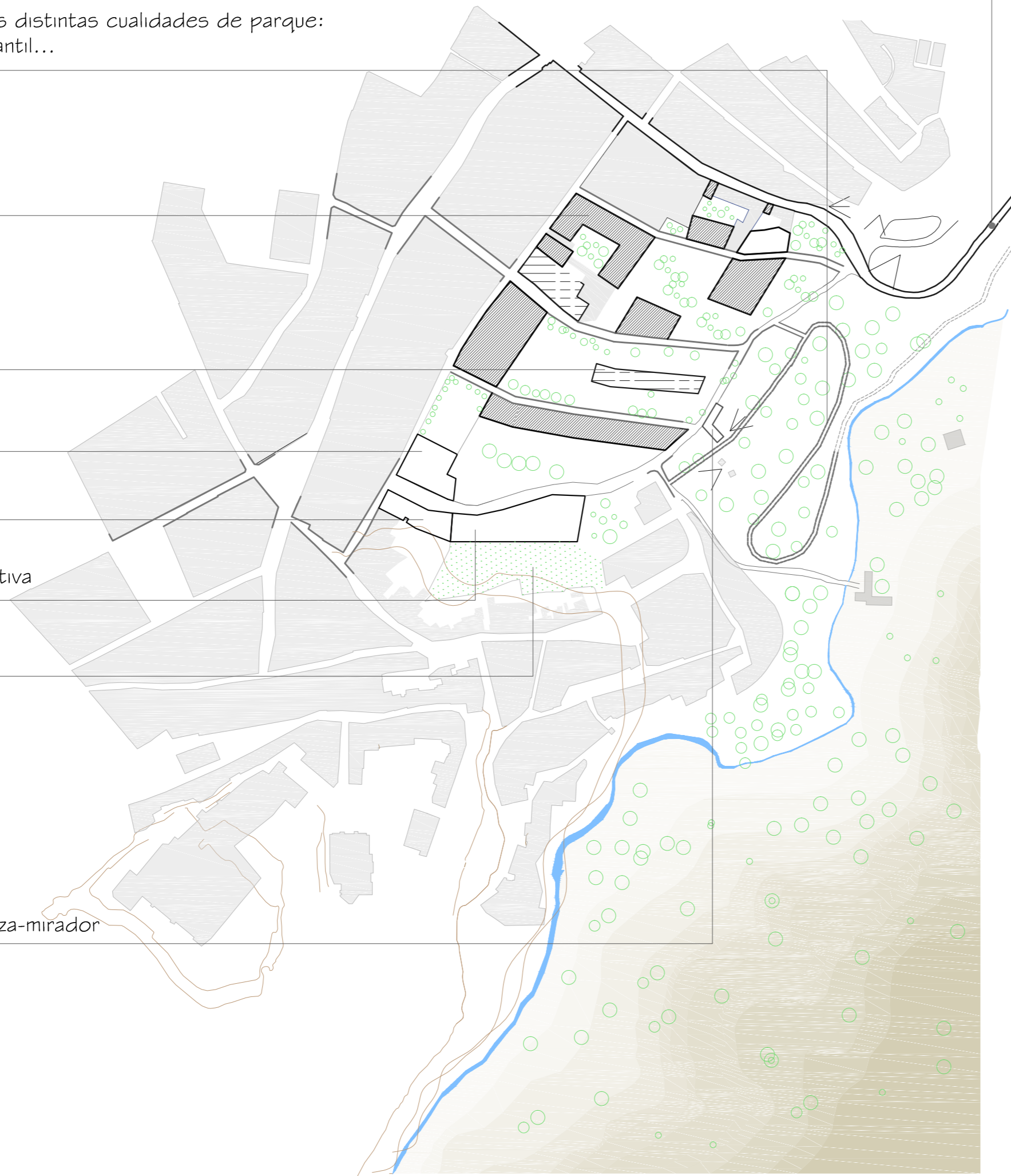

— Camino actual
— Nuevos ejes creados



▲ N PROPUESTA

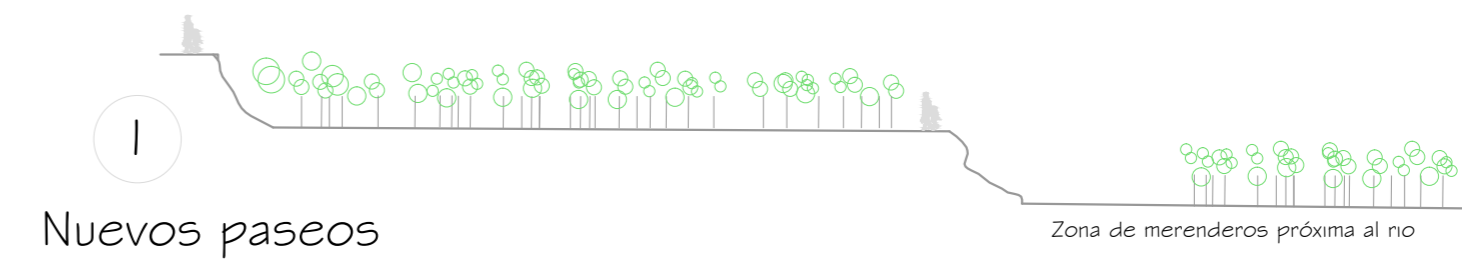

2 Eco-vivienda

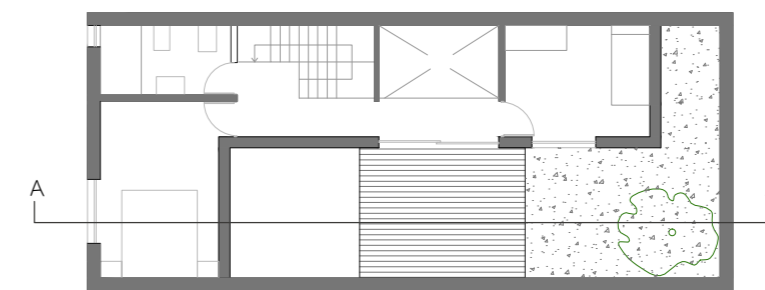
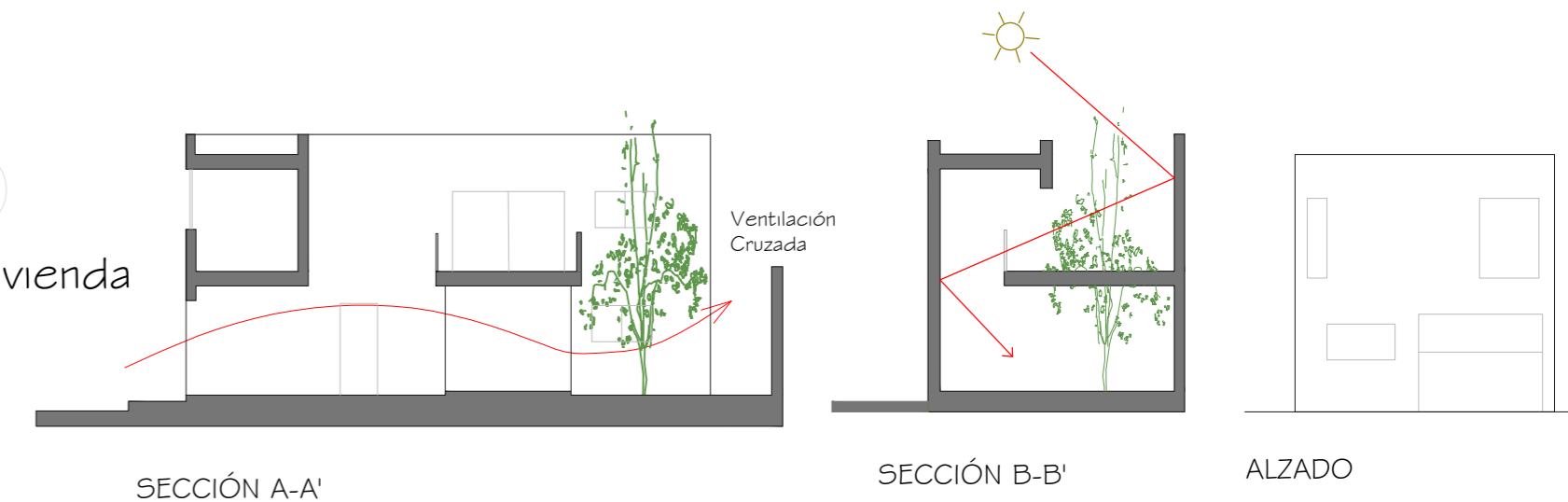

PLANTA PRIMERA

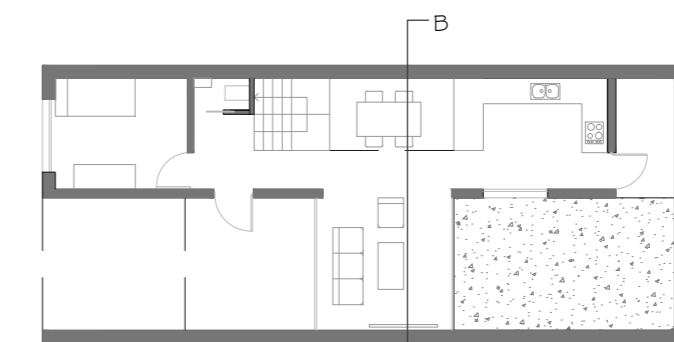

PLANTA BAJA

Se crea con la unión de una serie de volúmenes que juegan con el lleno el vacío y la doble altura, creando unos patios que son un reclamo a la vivienda típica andaluza y tan conservada en Antequera. Un punto fundamental lo constituyen

↗ la ventilación cruzada y el aprovechamiento de la radiación solar
☀

3 Restaurante en terraza-mirador

