

# BRASILIA

**VIVIENDAS TIPO**  
 LAS VIVIENDAS MIDEN 12,5m x 8,5m, CON DOS FACHADAS Y DOS ENTRADAS, UNA DOBLE Y OTRA DE SERVICIO. ESTO ES UN RELLANO PARA DOS VIVIENDAS, CON ÁREAS PARA CADA USO.

- RELLANO, ENTRADAS
- HABITACIÓN + BAÑO SERVICIO
- ZONA DE DÍA
- HABITACIONES
- BAÑOS
- COCINA Y SERVICIOS
- PASO SERVICIO
- PASO NOBLE

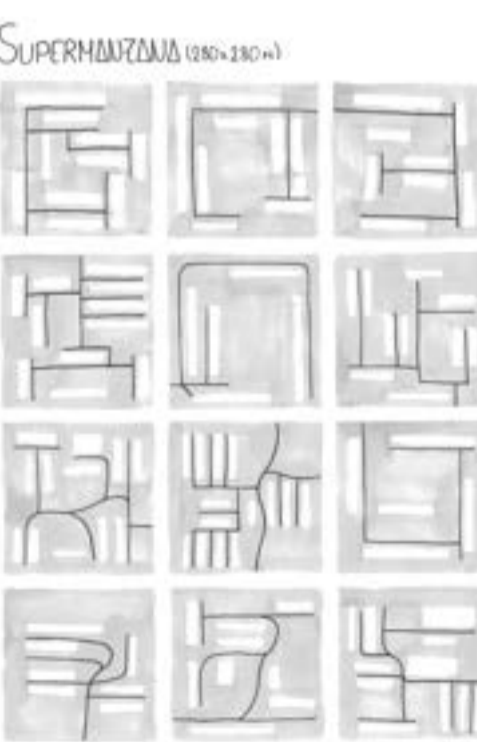
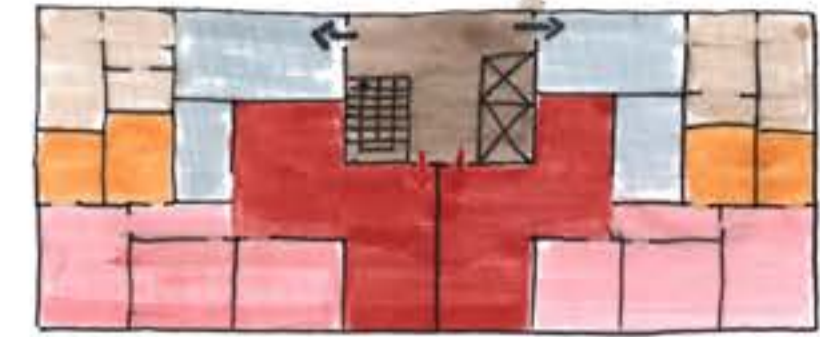

- LEYENDA**
- EDIFICIOS PÚBLICOS
  - COMERCIO
  - VIVIENDAS RETICULARES
  - VIVIENDAS DISPERSAS
  - VIVIENDAS AGRUPADAS
  - PARCELARIO

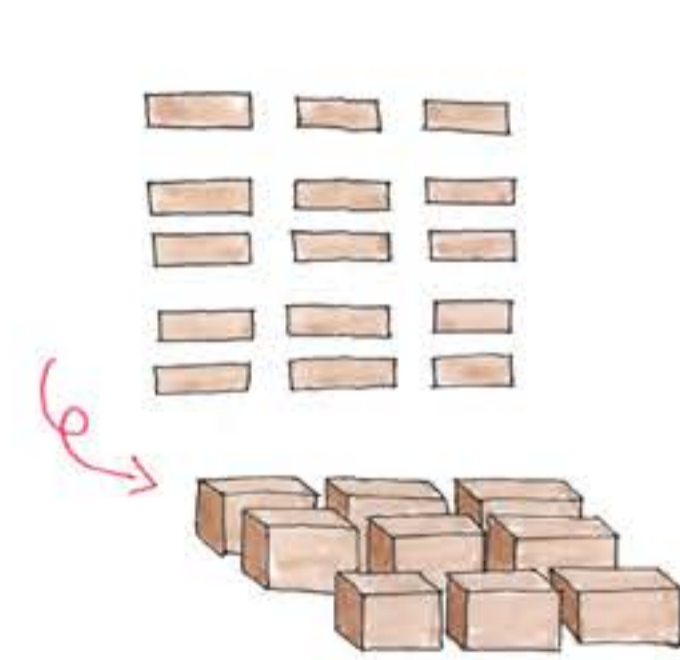

EN EL SECTOR CON TRAMA RETICULAR PRESENTA EDIFICACIONES DE HASTA DOS PLANTAS, SIENDO UN ENTORNO RESIDENCIAL DE BAJA ESTATURA.

TIPOLOGIA 1

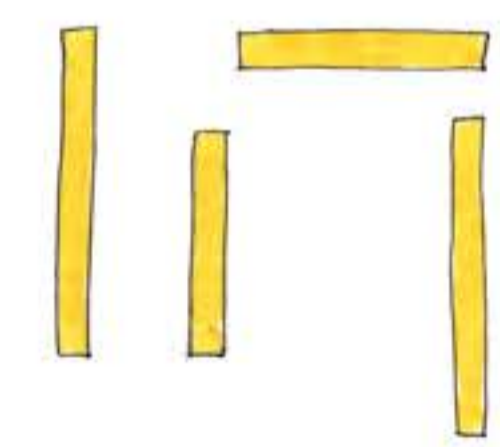

SE DISPONEN VIVIENDAS ALTAS Y DISPERSAS CON UNA SERIE DE COMERCIOS CERCANOS QUE COMPLEMENTAN EL ENTORNO.

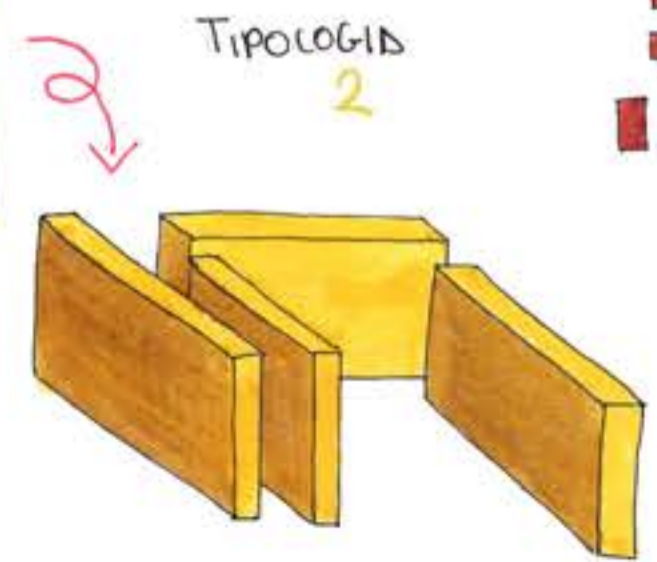

TIPOLOGIA 2

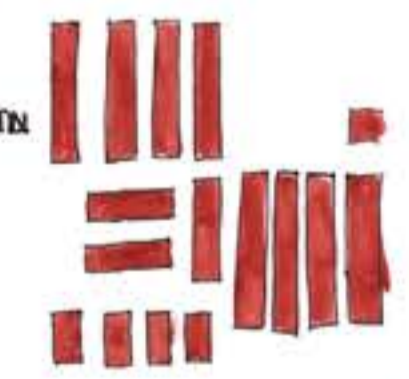

LAS VIVIENDAS, AUNQUE DE MENOR DENSIDAD, SE ENCUENTRAN MÁS AGRUPADAS, CONFORMANDO UN TEJIDO MÁS COMPACTO. TODO SE ARTICULA CON LA PRESENCIA DE COMERCIOS.

TIPOLOGIA 3

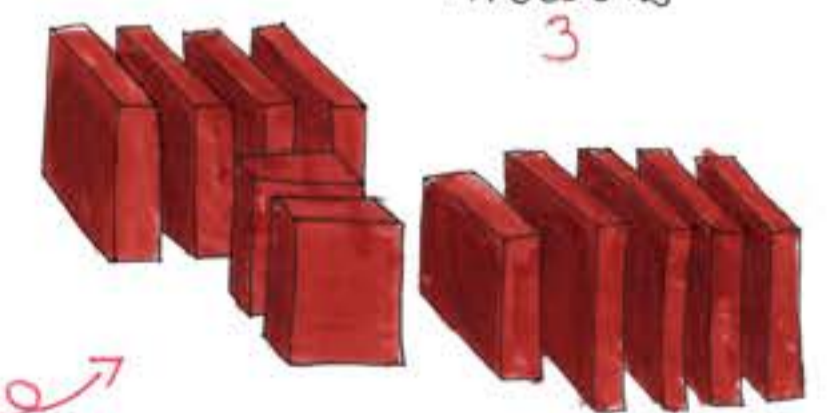



# BRASILIA

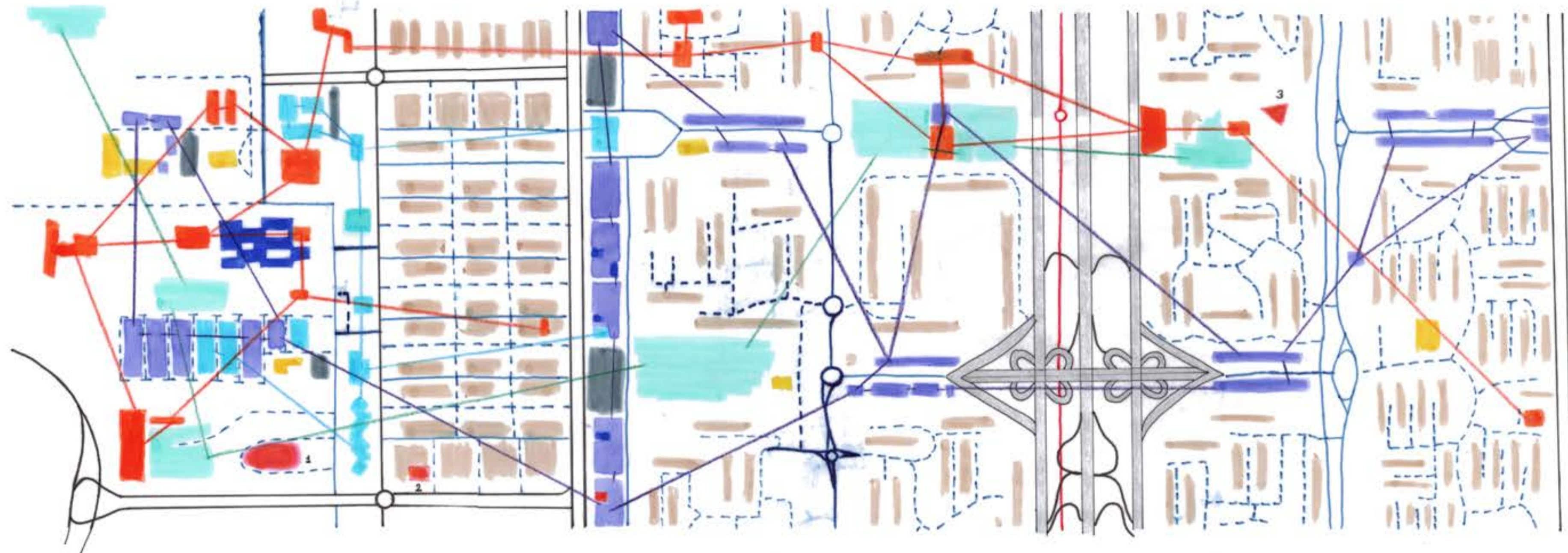

ZONA DE OCIO | CENTROS MÉDICOS | ZONA RESIDENCIAL | COMERCIO | ZONA RESIDENCIA + OCIO | AUTOVIA | ZONA RESIDENCIA + OCIO

## LEYENDA

- AUTOVIA
- CALLES PRINCIPALES
- CALLES SECUNDARIAS
- CALLES INTERIORES
- ARQ. SINGULAR
- LINEA DE METRO
- RESIDENCIAL
- OFICINAS
- COMERCIO
- RELIGIOSO
- DOCENTE
- CENTROS MÉDICOS
- ZONAS RECREATIVAS
- ESPACIO DE APARCAMIENTO
- RED DOCENTE
- RED COMERCIAL
- RED HOSPITALARIA
- RED RECREATIVA

① ASAMBLEA DE DIOS



PASTOR PAULO LÚCIO (1975-82)  
TIENE FORMA DE BALENA.

② KORESSAWA HOUSE

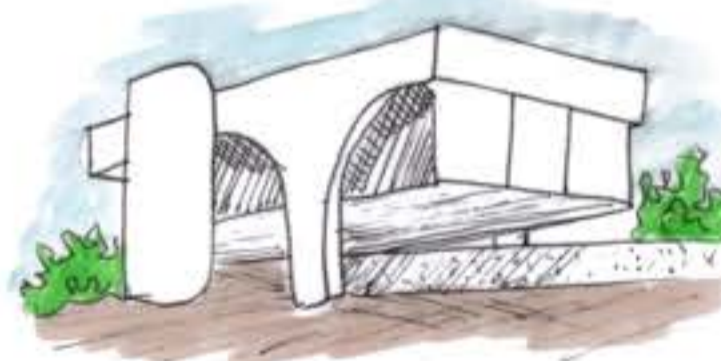

ARQUITECNICA (ZOHRA) (1959)

③ CAPILLA NUESTRA SEÑORA DE FÁTIMA



OSCAR NIEMEYER (1957-58)  
LA CUBIERTA TIENE FORMA DE SOMBRERO DE UNA MUJER VICENTINA.