

CONJUNTOS HISTÓRICOS DEL REINO DE GRANADA

Aguilar de la Frontera

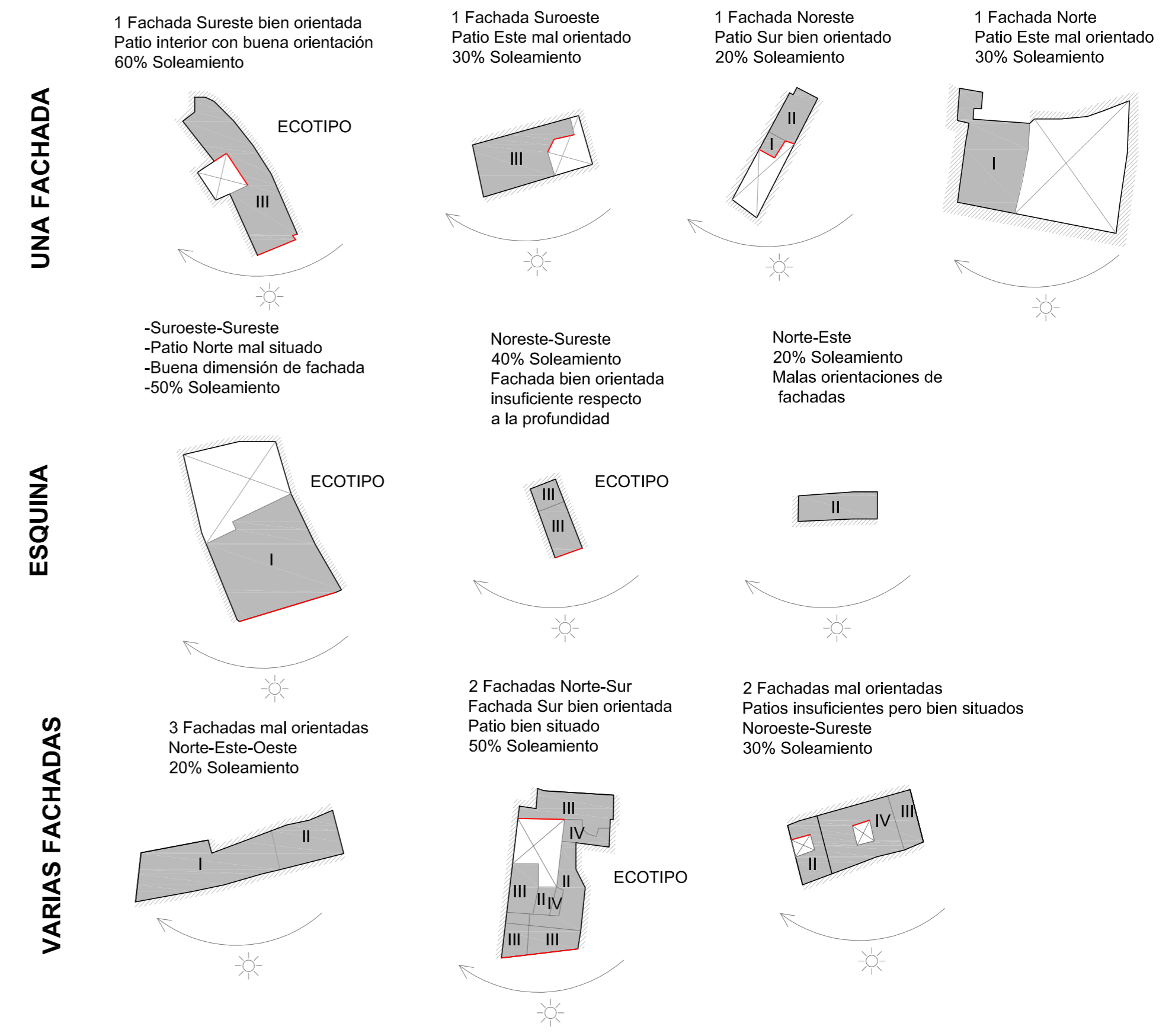

ANÁLISIS DE TIPOLOGÍAS YA EXISTENTES



PROPUESTAS DE MEJORA EN ALGUNAS VIVIENDAS PARA PODER CONSIDERARLAS COMO BIOTIPOS

Para mejorar el soleamiento de la vivienda propones de trasladar el gran patio a la parte sur de la Parcela para ganar la orientación Sur en la mayor parte de la Vivienda

Reduciremos la altura de la vivienda para mejorar el soleamiento y pondremos el patio central junto a la medianera sur para mejorar el espacio interior

Ya que nos encontramos con una gran medianera en la cara Sur y la parcela es muy alargada pondremos un gran patio central que ilumine toda la vivienda

