

PROYECTO URBANO

CHANDIGARH, 2050.

Marta Maiguez Dos Santos
Entrega 4 2024/2025
Urbanismo 1

SITUACIÓN

El área de trabajo se sitúa dentro de la ventana elegida, se trata de la zona inferior a la vía principal del sector 18.

El proyecto trata de seguir la idea de supermanzana que aplicó Le Corbusier en Chandigarh, eliminando el tráfico dentro de los sectores.

Este sector está dedicado en su totalidad a uso comercial y no se entrelaza con su entorno.

Para entrelazar esta zona se plantean varias estrategias urbanas, como, transformar áreas comerciales en áreas residenciales y crear espacios públicos como conectores urbanos.

PLANO DE SITUACIÓN



Creamos zonas residenciales colocando varios edificios en zonas que no tenían ningún uso, al mismo tiempo las entrelazamos con el entorno.

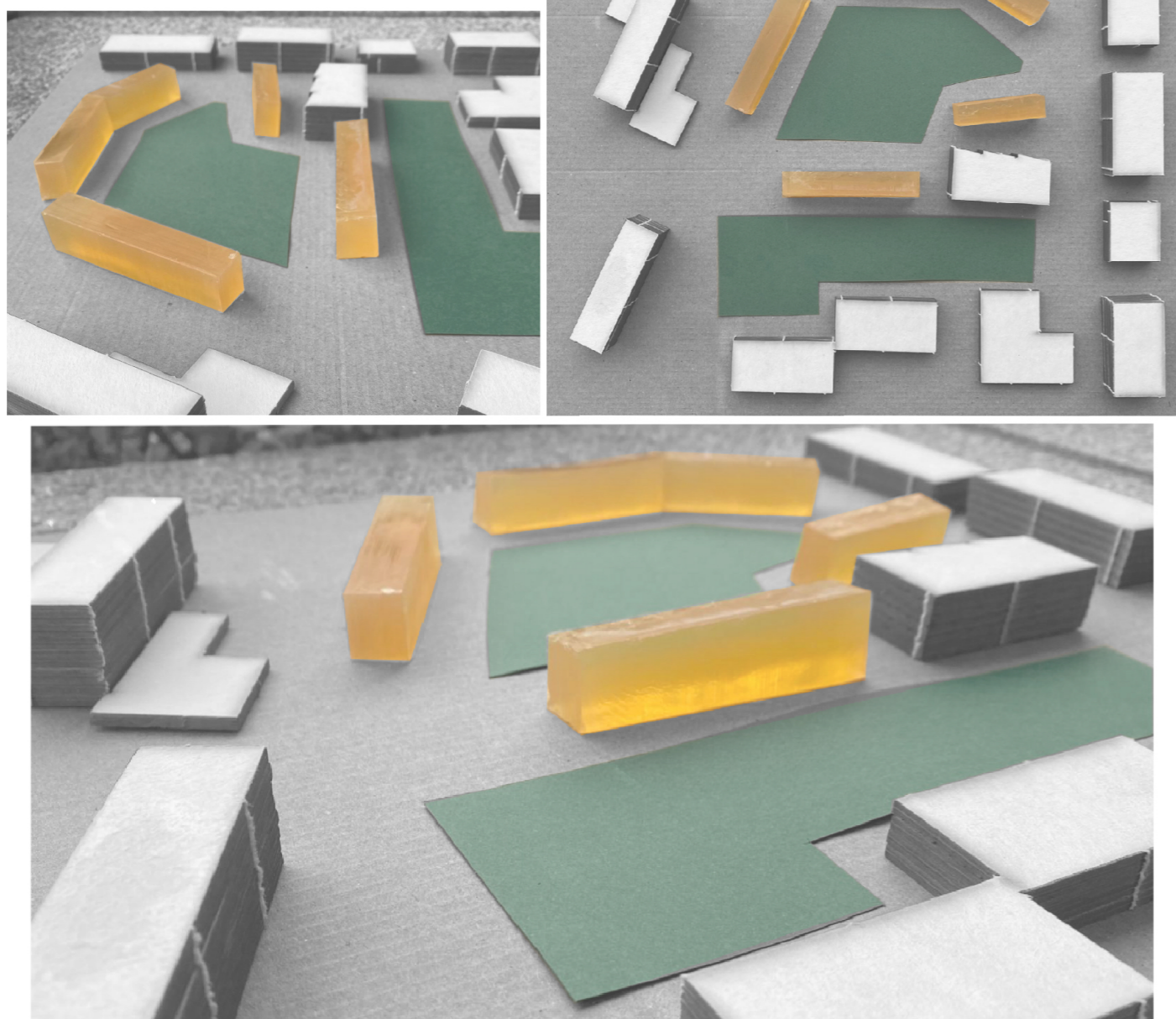

PLANO DE EMPLAZAMIENTO

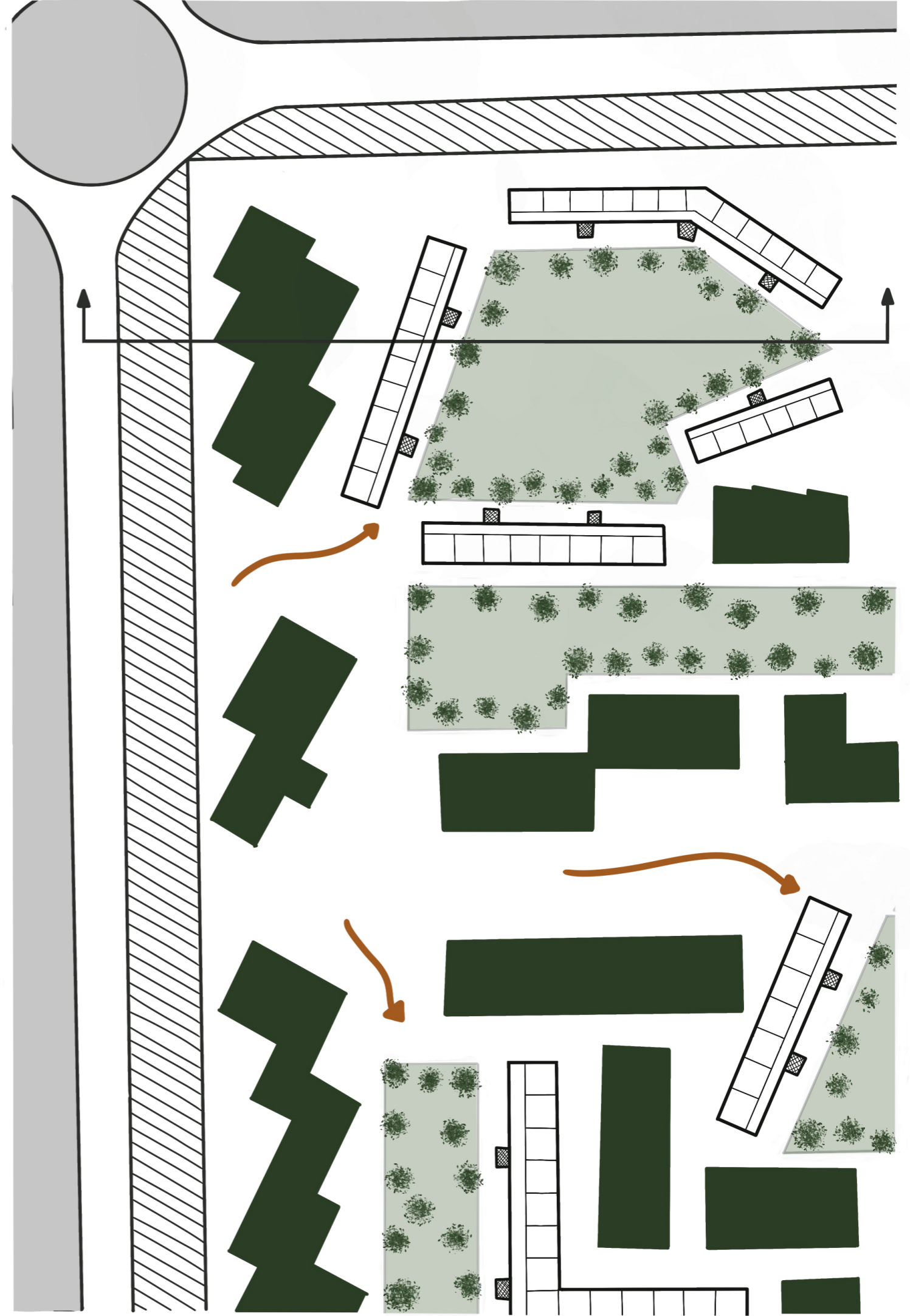

- edificios existentes
- espacios de relación
- ▨ parking
- circulaciones

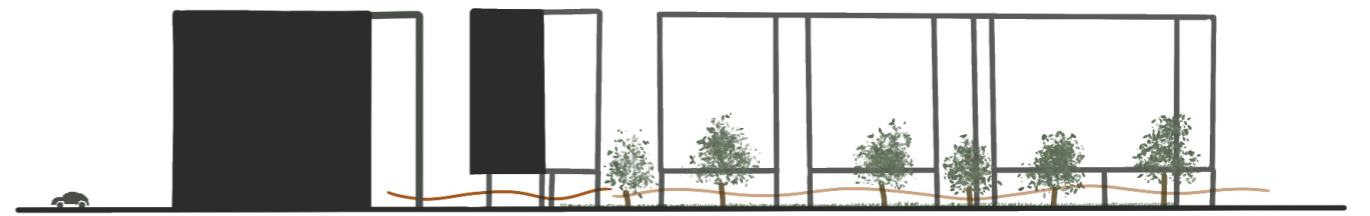

EDIFICIOS PROYECTADOS

Para abordar el desafío del aumento de población se propone como referencia el conjunto residencial Braembloixen diseñado por Renaat Braem, un proyecto que destaca por su capacidad de liberar el suelo y generar espacios de conexión comunitaria.

Esta tipología permite aprovechar el espacio a nivel de suelo para la creación de espacios de conexión social.

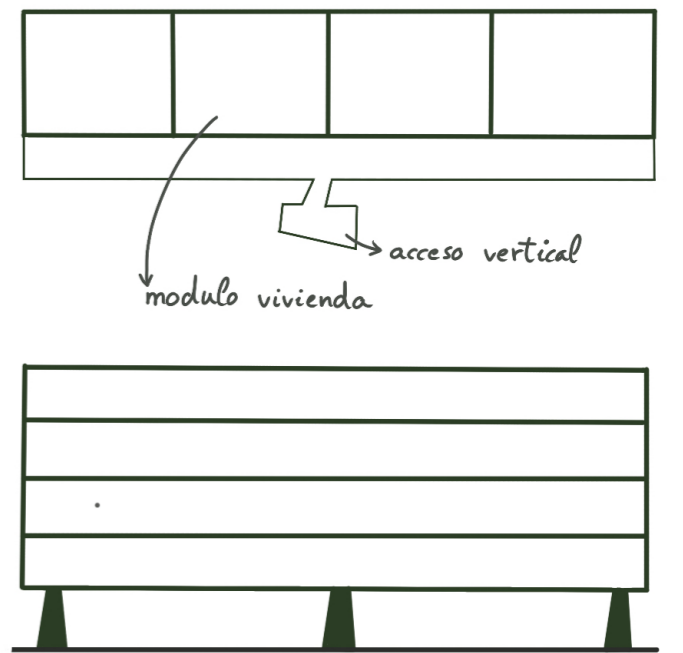

La configuración del Braembloixen, basada en pilares y volúmenes elevados, crea un equilibrio entre densidad habitacional y calidad de vida, priorizando el diseño de áreas comunes.