

MI PROYECTO SE CENTRA EN LA CREACIÓN DE UNA VÍA PEATONAL QUE UNE EL PARQUE YA EXISTENTE, DONDE PLANTEO UN AUMENTO DE LA VEGETACIÓN, CON UN NUEVO ESPACIO LIBERADO Y NATURALIZADO EN MEDIO DEL BARRIO. LA TIPOLOGÍA Y DISPOSICIÓN DE LOS EDIFICIOS ACOMPAÑAN ESTA IDEA DEJANDO ENTRAR A LA VEGETACIÓN ENTRE ELLOS Y CON SU PROPIA FORMA CREANDO ESPACIOS LIBRES DE OCIO Y CONVIVENCIA.

LOS NUEVOS EDIFICIOS ESTÁN PENSADOS PARA LA VIDA EN COMUNIDAD, LIBERANDO LAS PLANTAS BAJAS DE VIVIENDAS PARA DEJAR LUGAR A ESPACIOS DE DISTINTAS ACTIVIDADES COMO ZONA DE COWORKING, COMEDOR, GUARDERÍA, LAVANDERÍA, SALÓN, ETC. ADEMÁS EN ALGUNOS EDIFICIOS SE DEJAN LOCALES PARA EL COMERCIO Y LA RESTAURACIÓN. EL TRÁFICO RODADO SE ELIMINA EN PRÁCTICAMENTE TODA LA ZONA, DEJANDO SOLO DETERMINADOS ACCESOS PARA RESIDENTES Y EMERGENCIAS

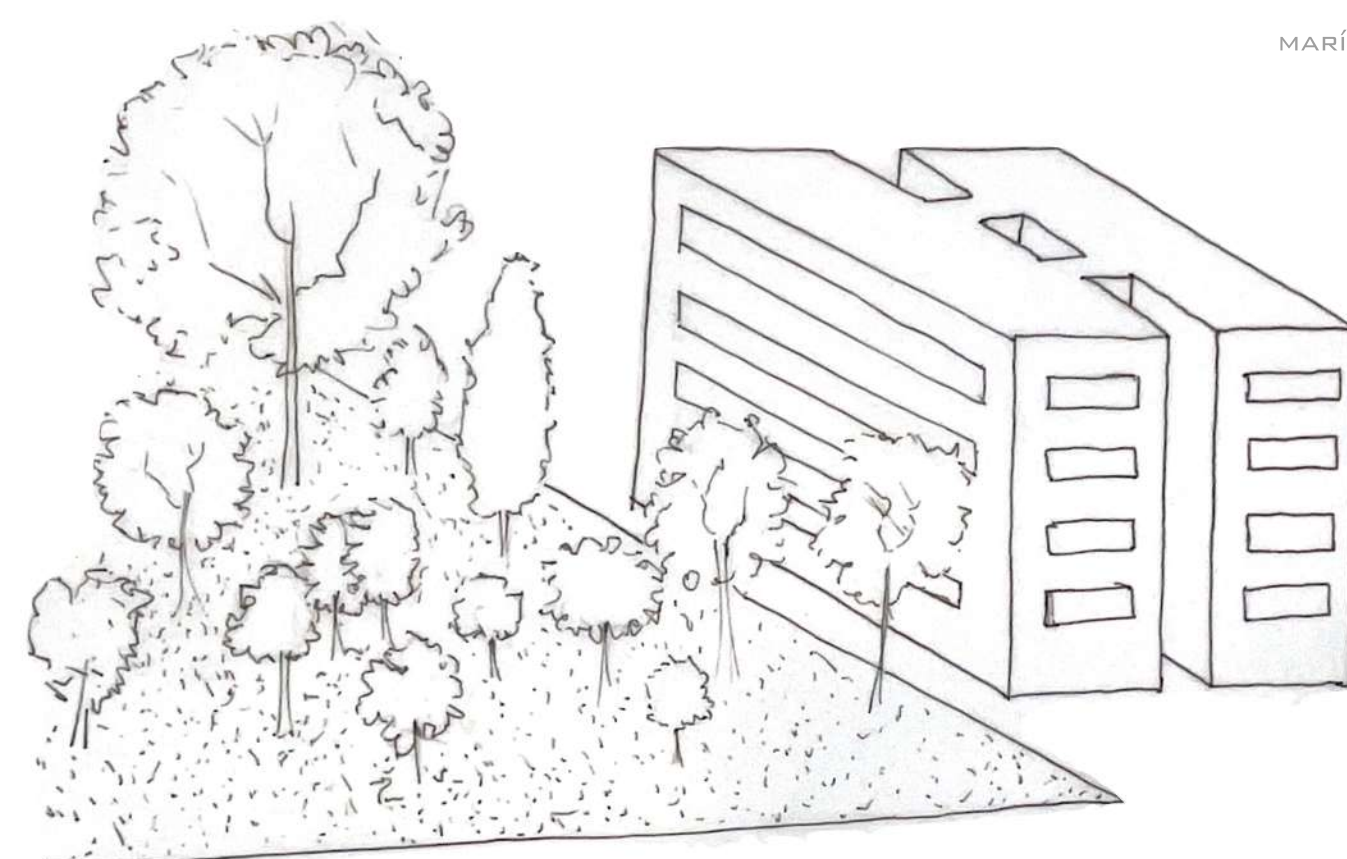

ESPACIO LIBERADO Y NATURALIZADO

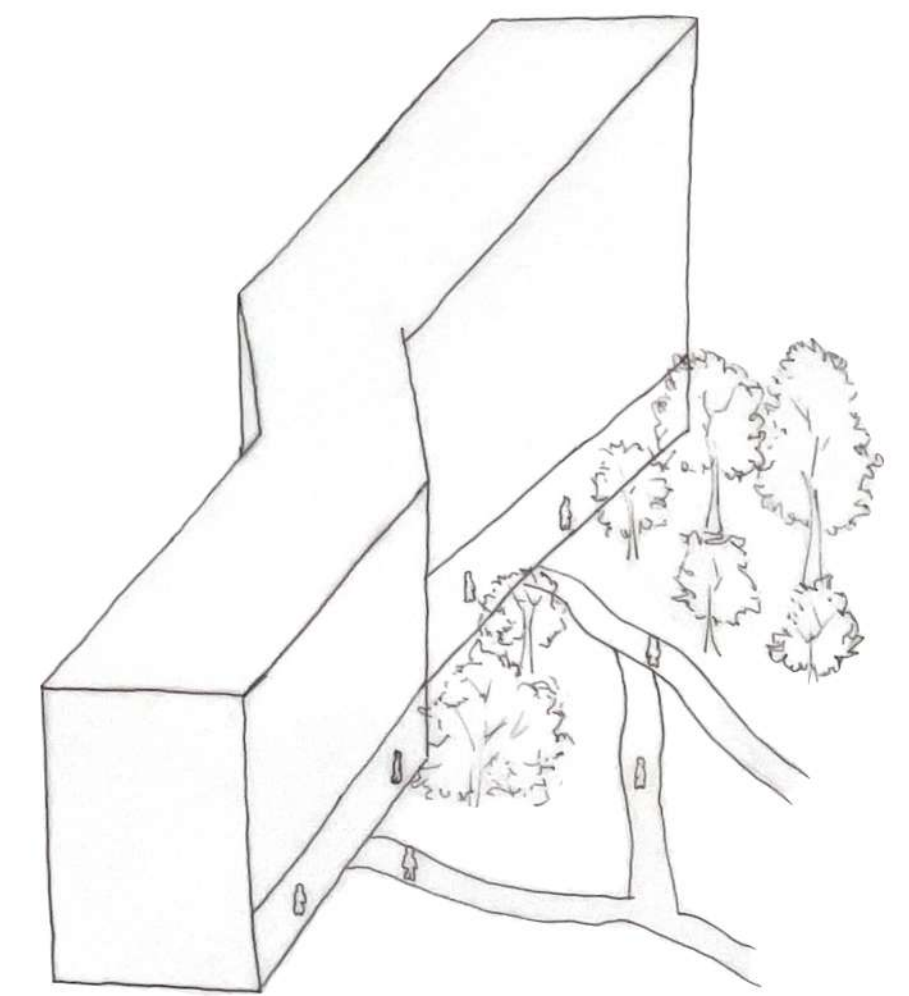

ESPACIOS DE COMUNIDAD

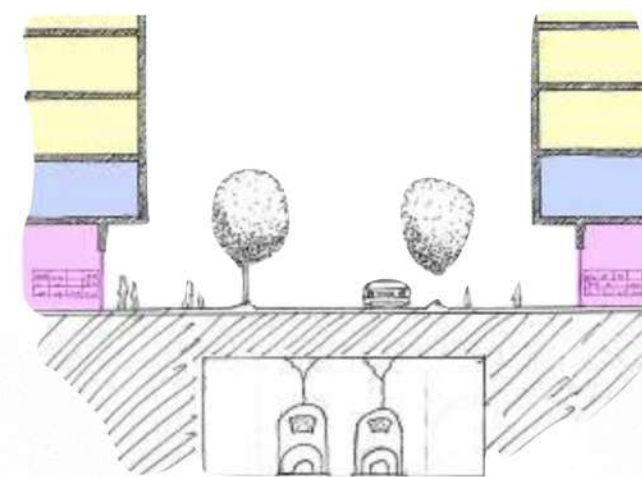

AVENIDA COMERCIAL

VIVIENDAS
ESPACIOS COMUNES
COMERCIO

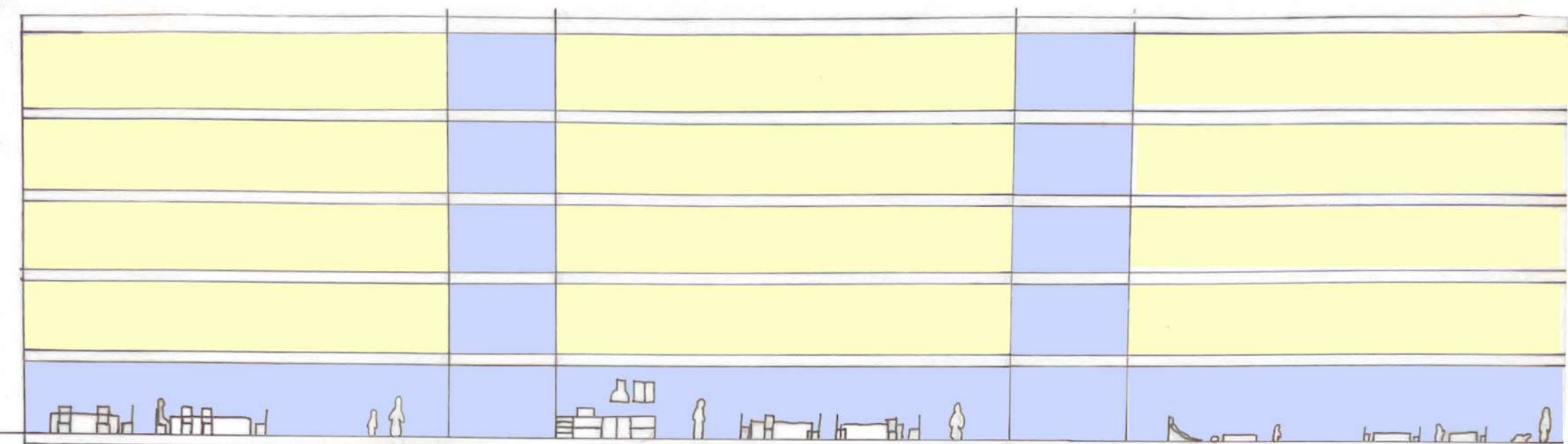

SECCIÓN DE VIVIENDA

E 1:1500

