

Se plantea una transformación de la actual zona industrial de Almere con el objetivo de responder al crecimiento poblacional. La propuesta consiste en trasladar las industrias fuera del área y aprovechar el espacio disponible para el desarrollo de nuevas viviendas y áreas verdes.

Se propone la creación de un nuevo tejido urbano que conecte con los parques y que incorpore nuevos servicios, como comercios, establecimientos de salud, educación y hostelería. En los niveles inferiores se ubicarán estos servicios, mientras que en las plantas superiores se desarrollarán viviendas de diferentes tipologías, integrando espacios verdes en terrazas. La incorporación de estas zonas verdes busca mejorar la calidad del aire, reducir el impacto de las olas de calor mediante la generación de microclimas frescos, fomentar la biodiversidad y proporcionar espacios de recreación para la comunidad.

ALMERE

2025

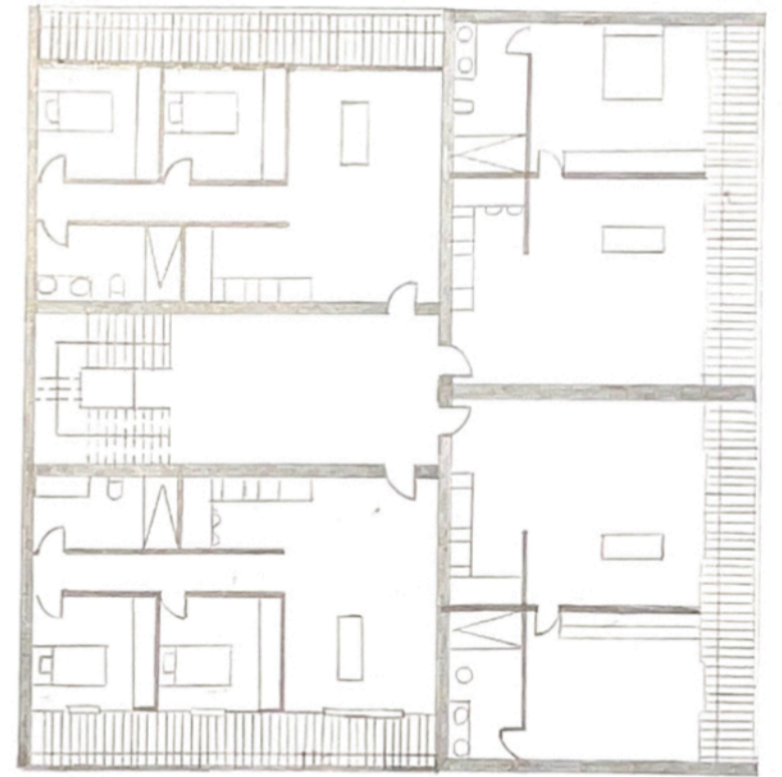

TIPO 1

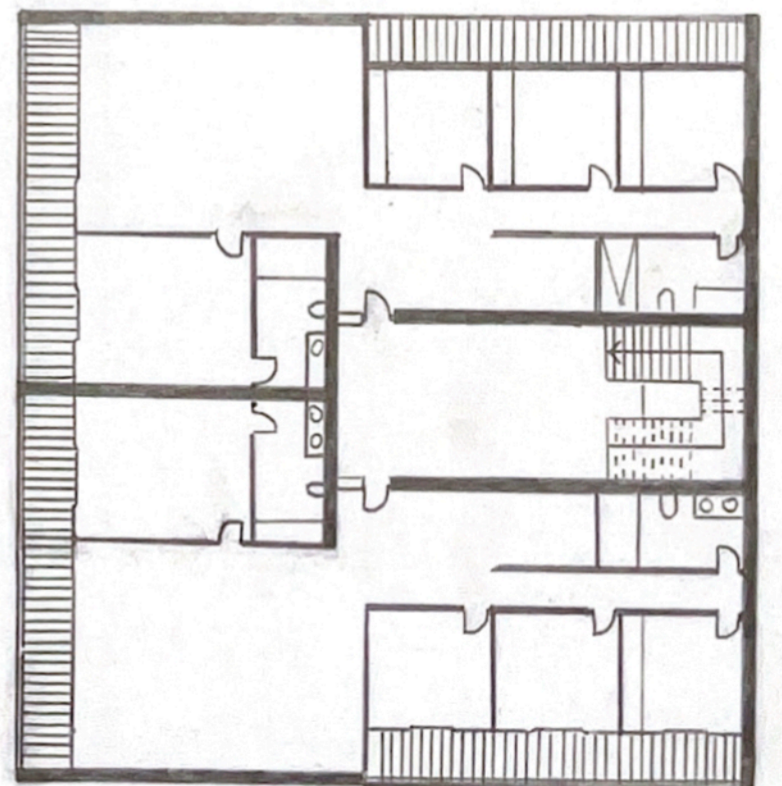

TIPO 2

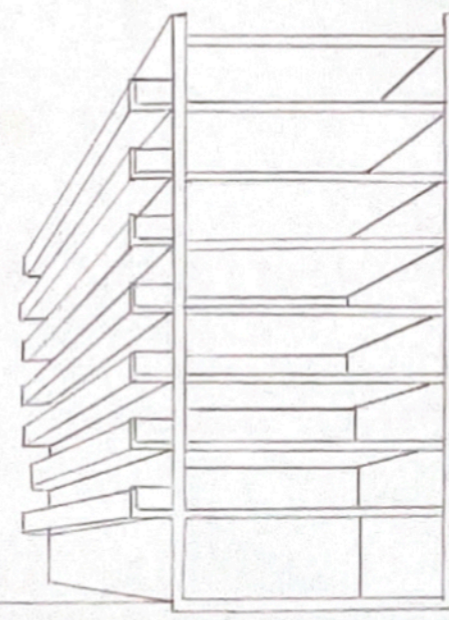
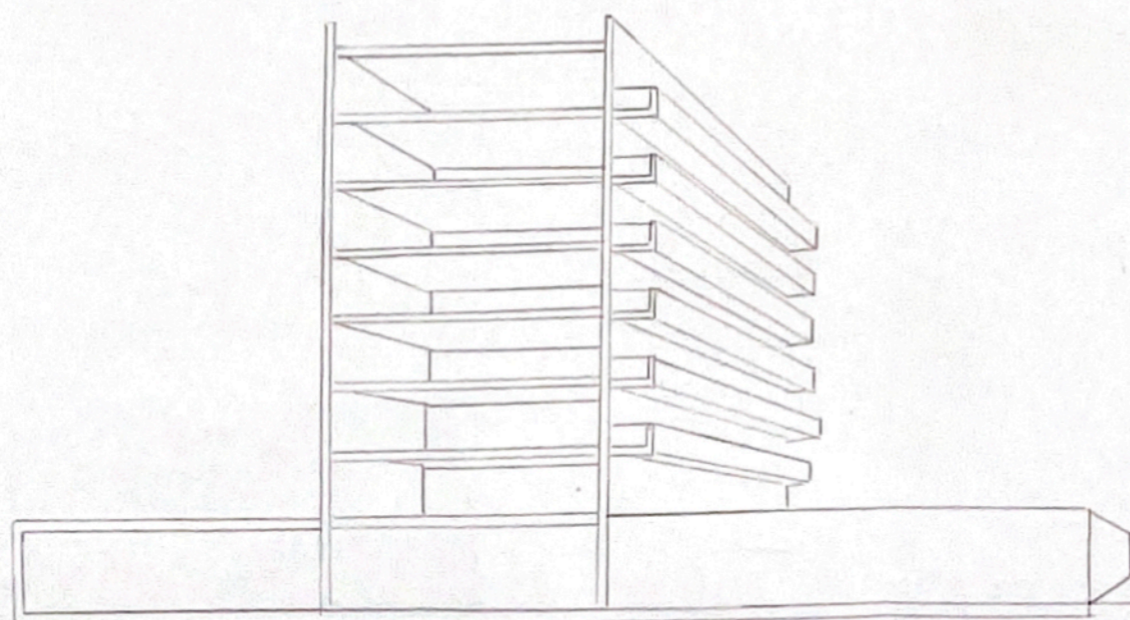

FÁTIMA MOLEÓN GUERRERO
 URBANISMO I
 CURSO 24-25
 7102125
 B4(MEJORADO)