

PHILADELPHIA

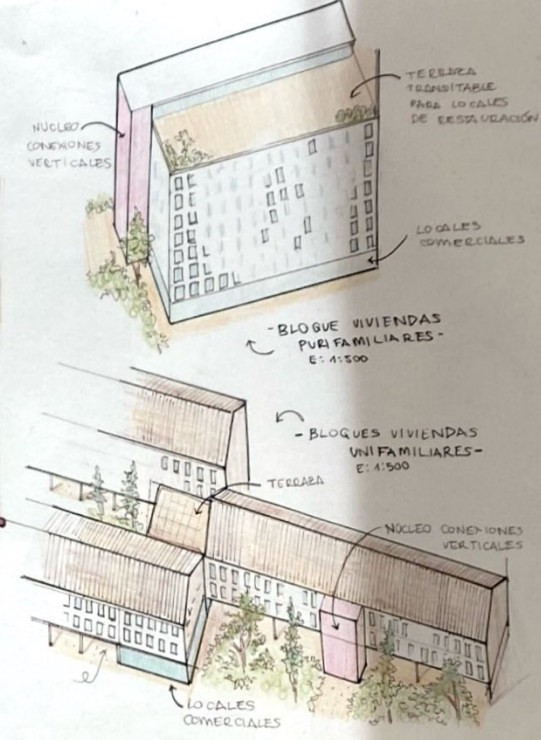

CON ESTE PROYECTO SE TRATA DE CREAR ZONAS PARA EL CIUDADANO DE CALIDAD PARTIENDO DEL CONCEPTO DE SUPER MANZANAS. SE SUSTITUYEN CARRELES PARA EL VEHICULO RODADO POR PLATAFORMAS UNICAS DONDE EL RECORRIDO DEL OCHE Queda LIMITADO POR LOS ESPACIOS PUBLICOS PENSADOS PARA EL PEATON Y LAS PROPIAS ARQUITECTURAS. ADEMÁS SE EMPLEAN POST-POLYGLIAS: BLOQUES UNIFAM. A MODO DE MAT. BUILDING ARTICULADO ESPACIOS PUBLICOS DE CALIDAD. INSPIRADO EN EL BARRIO DE WASHBAM DE INTER. PRETANDO LAS ACTUALES ROW HOUSES. BLOQUES PLURIFAM. DE PAVIMENTO ACTUAL Y ZONA DE OCIO EN LA PARTE SUPERIOR APROVECHANDO LAS TERRAZAS. INSPIRADO EN EL BARRIO DE THAMESHE. POR OTRO LADO SE HA DESPIRADO TODOS LOS EDIFICIOS DE VALOR CULTURAL O SOCIAL, ASÍ COMO BARRIOS DE USOS ESPECIALES. ZONAS DE PARQUEO EN DESUSO SE LE HA OTORGADO VALOR DE USO PUBLICO O DE NUEVA CONSTRUCCION. LOS NUEVOS EDIFICIOS SE ORGANIZAN EN ALTURA ATENDIENDO AL NORTE (ORIENTADO AL SUR).

ESTADO ACTUAL

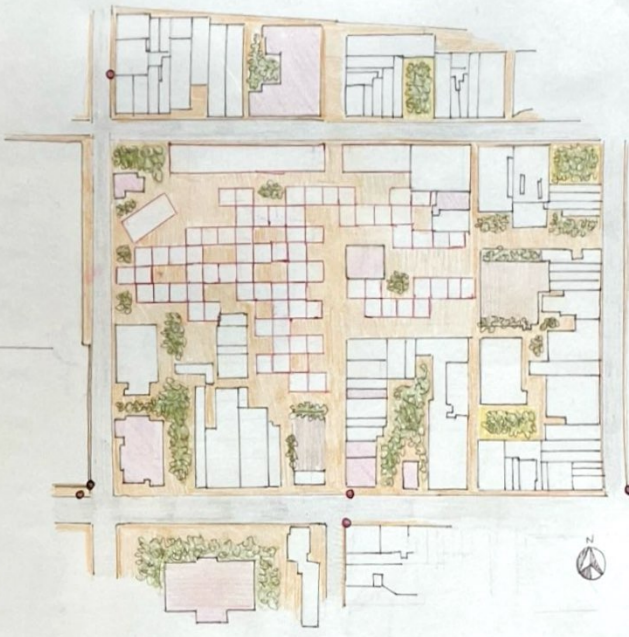

ESTADO NUEVA ACTUACION

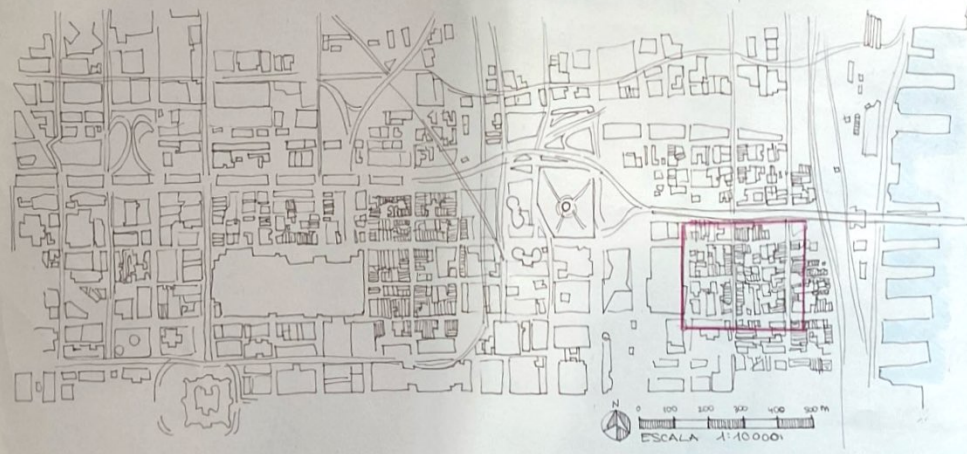
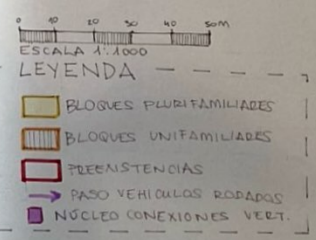
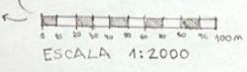

PROYECTO URBANO

LUCIA MANSILLA SÁNCHEZ
GRUPOE
16/DEC/2024