

EJERCICIO 3. PROPUESTA URBANA, CHANDIGARH. SEBASTIAN ENACHE, ROCIO SABIO, DANIEL MUÑOZ. GRUPO D.

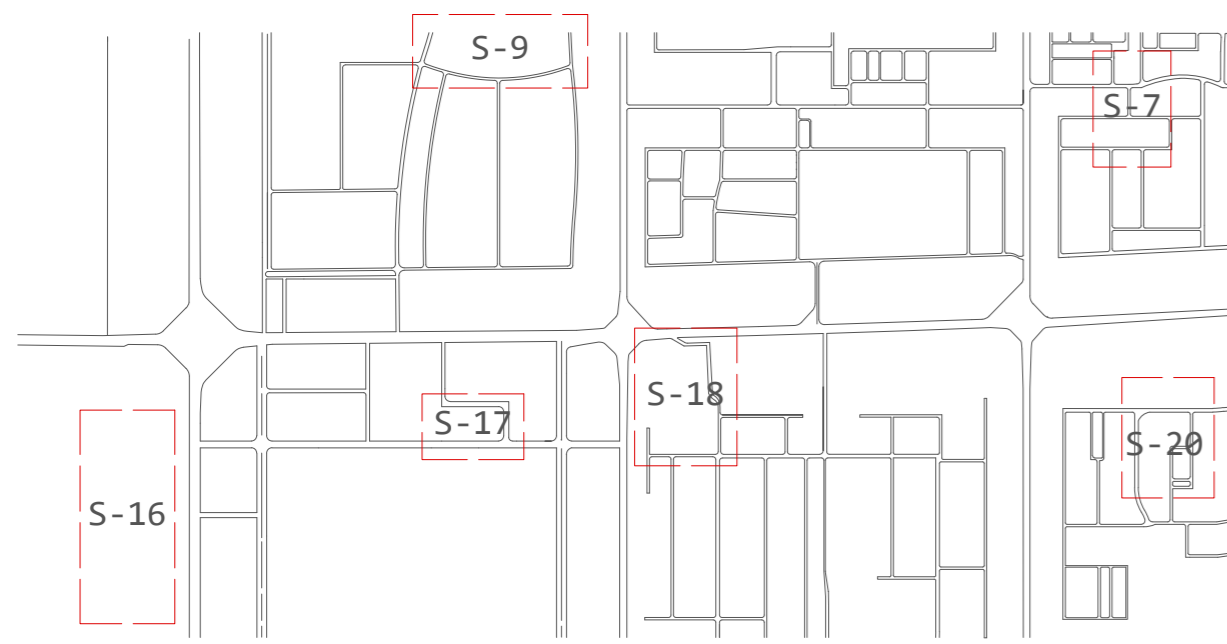

PLANO DE SITUACIÓN. ESCALA 1:15000.

CADA SECTOR TIENE COMO PROPIEDAD UNA SERIE DE FUNCIONES RESPECTIVAS, GENERANDO UNA AUSENCIA DE OTRAS FUNCIONES LO CUAL HA LLEVADO A LA NECESIDAD DE USAR COCHE PARA PODER USAR LAS FUNCIONES QUE EL SECTOR DEL HABITANTE NO DISPONE. LA CIUDAD NO INCENTIVA A CAMINAR DEBIDO A LAS LARGAS DISTANCIAS, GENERANDO ASÍ FALTA DE MOVIMIENTO. LA PROPUESTA BUSCA PLANTAR UNA SEMILLA A REDUCIR ESE PROBLEMA, AL CUAL LE DEBEMOS SUMAR EL PARÁMETRO DEL AUMENTO DE LA POBLACIÓN. SE HA HECHO UN DIAGNÓSTICO DE CADA SECTOR QUE PERTENECE A LA VENTANA PARA COMPROBAR SU CUMPLIMIENTO CON LOS PARÁMETROS DE LOS EQUIPAMIENTOS, SI LA SUPERFICIE DEL EQUIPAMIENTO NO ES INFERIOR A LA QUE DEBERÍA HABER SEGÚN SU POBLACIÓN. LA INTERVENCIÓN CONSISTE EN AUMENTAR LA SUPERFICIE DEL EQUIPAMIENTO CON PROBLEMAS DE CADA SECTOR PARA ALCANZAR EL ESPERADO, DIVERSIFICANDO ASÍ LAS FUNCIONES DEL SECTOR PARA ELIMINAR LA ZONIFICACIÓN.



SECTOR 9.

SECTOR 18.

SECTOR 7.

SECTOR 7.

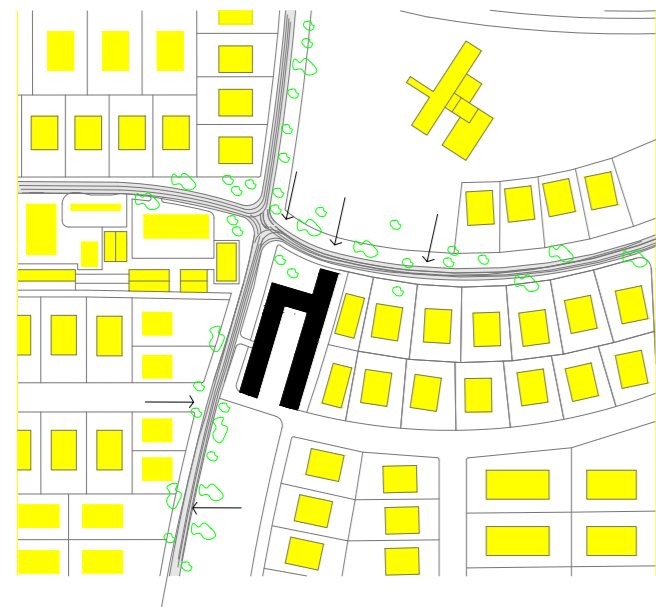

SECTOR 16.

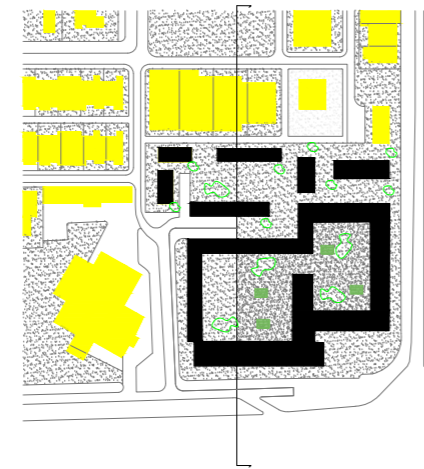

SECTOR 19.



SECTOR 17.

LOS DÉFICIT EN EQUIPAMIENTO QUE SE PRESENTAN EN LA VENTANA SON DÉFICIT SANITARIO EN EL SECTOR 9, DÉFICIT EN DENSIDAD Y COMERCIO EN EL SECTOR 18, DÉFICIT EN DENSIDAD Y COMERCIO EN EL SECTOR 16, DÉFICIT EN EDUCACIÓN EN EL SECTOR 17, DÉFICIT EN DENSIDAD Y COMERCIO EN EL SECTOR 19 Y DÉFICIT EN DENSIDAD Y COMERCIO EN EL SECTOR 7. LA SOLUCIÓN QUE SE PROPONE ES AUMENTAR LA SUPERFICIE DEL EQUIPAMIENTO EN DÉFICIT.



SECTOR 16.

SECTOR 19.

SECTOR 18.

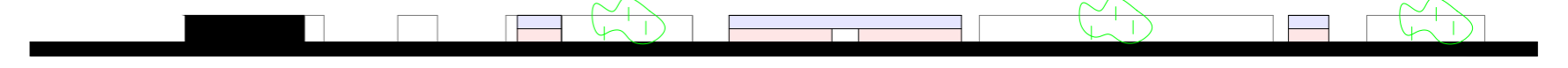

SECCIONES. ESCALA 1:1500.

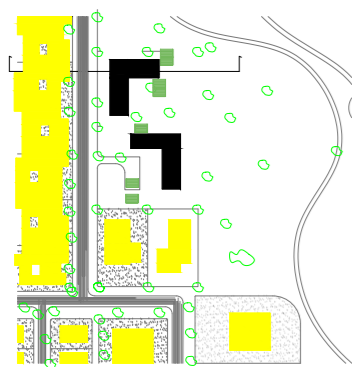

PLANTAS. ESCALA 1:5000.



SECTOR 9.

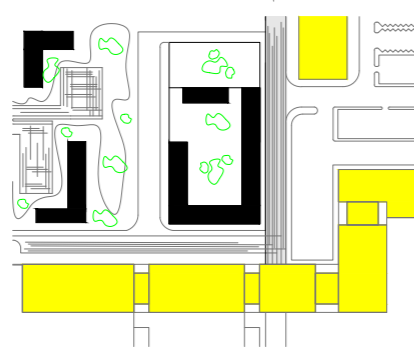

SECTOR 17.

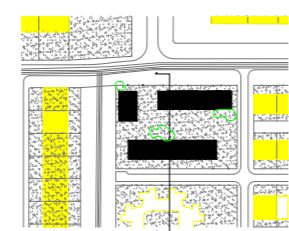

SECTOR 19.

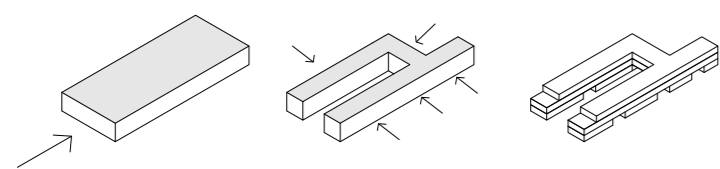

AXONOMETRÍAS. ESCALA 1:4000.

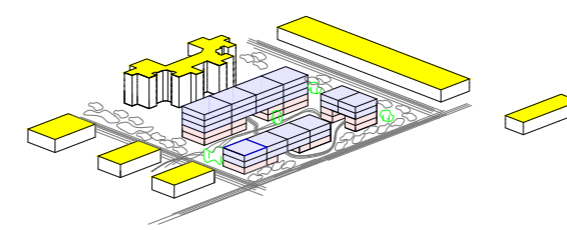
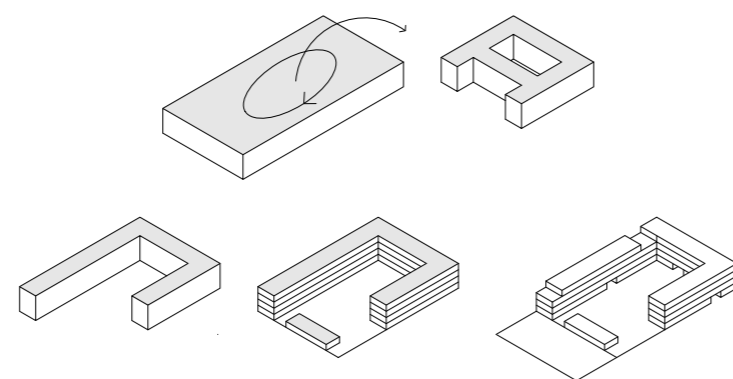

■ COMERCIO
■ VIVIENDA

