

Granada 2050: Ligado con el Proyecto Ciudad, se plantea un "Anillo Verde" que conecte los parques existentes (reactivándolos) y puntos clave de la zona, como colegios u hospitales, proporcionando un corredor ecológico que mejore la biodiversidad así como la seguridad y calidad de vida de los habitantes.

Además, con el concepto de **supermanzana** aplicado en la propuesta grupal se le devuelve el valor al hombre con espacios totalmente **peatonales**, fomentando la **movilidad sostenible**. Sin embargo, dichas supermanzanas constan de ciertos accesos rodados a modo de fondos de saco que permitan el paso de vehículos de residentes, transporte público o emergencias además de tener acceso a aparcamientos. De manera invertida a estos accesos nacen ciertas ramas a partir del eje verde principal que se adentran en las manzanas a modo de fondo de saco también, pero sin obstaculizar el acceso rodado.

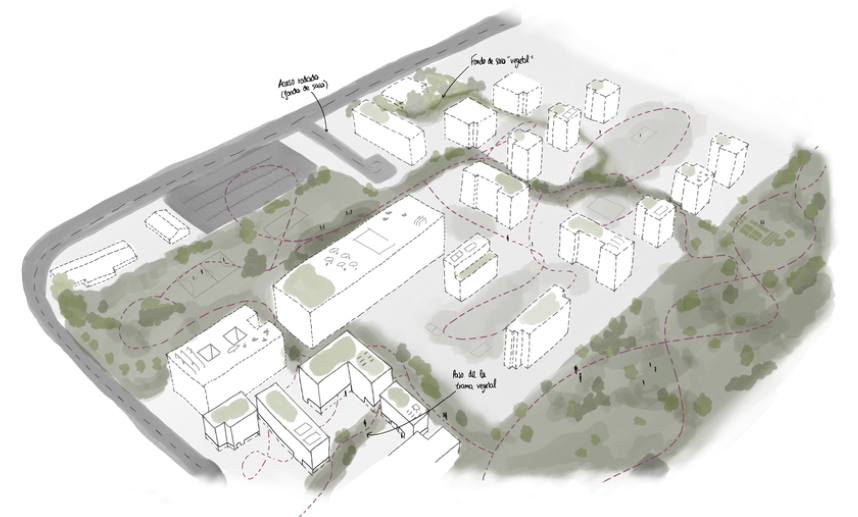

En ciertas ocasiones el transporte rodado sería subterráneo para permitir la continuidad del anillo verde. En definitiva se crea un pulmón verde en una zona muy densa.

En cuanto a las manzanas, se pretende transferir la propiedad del suelo interior de estas a la esfera pública, convirtiéndolas en espacios compartidos. Para ello se busca romper la manzana cerrada, permitiendo así que la naturaleza penetre en la trama urbana, creando espacios abiertos y seguros además de ofrecer una mejor **conectividad urbana**. Esta rotura de manzana permite a su vez la aparición de **puntos de interés** entre los edificios.

Las manzanas preexistentes se pretenden transformar, buscando dicha **liberación del suelo** y permitiendo también el paso del anillo verde y de sus ramas, mientras que las nuevas construcciones, ya dotadas de libertad, se componen de bloques de **diversas densidades** los cuales a su vez acogen viviendas modulares que se adaptan a las necesidades, coliving, vivienda social, etc.



Se mantiene de la anterior propuesta destinar las plantas bajas a uso comercial promoviendo el **comercio local**. De esta manera las viviendas sólo ocupan una parte del edificio, evitando la masividad. Así mismo las cubiertas se destinarían a espacios comunitarios, implementando **cubiertas verdes**.

