

PROYECTO ALBAICÍN : TRADICIÓN Y TRANSFORMACIÓN

BARRIO DEL ALBAICÍN, GRANADA



ESCALA : 1/10 000

SE PROPONE CREAR UNA PLAZA COMO CENTRO NEURÁLGICO DEL BARRIO, PARA ELLO SE HA HECHO UN ANÁLISIS CONCRETO DEL LUGAR, DÓNDE SE HACE HINCAPIÉ EN EL ESTADO Y USO DE LAS EDIFICACIONES ADEMÁS DE LA DIFERENCIA DE COTAS DE LA ZONA A INTERVENIR, YA QUE, NO SOLO REPRESENTA UNA VARIACIÓN EN LA ALTITUD, SINO QUE TAMBIÉN SIMBOLIZA LA ESENCIA DEL ALBAICÍN, COMO CADA NIVEL CUENTA SU PROPIA HISTORIA.

ANÁLISIS DEL LUGAR

ZONA A INTERVENIR

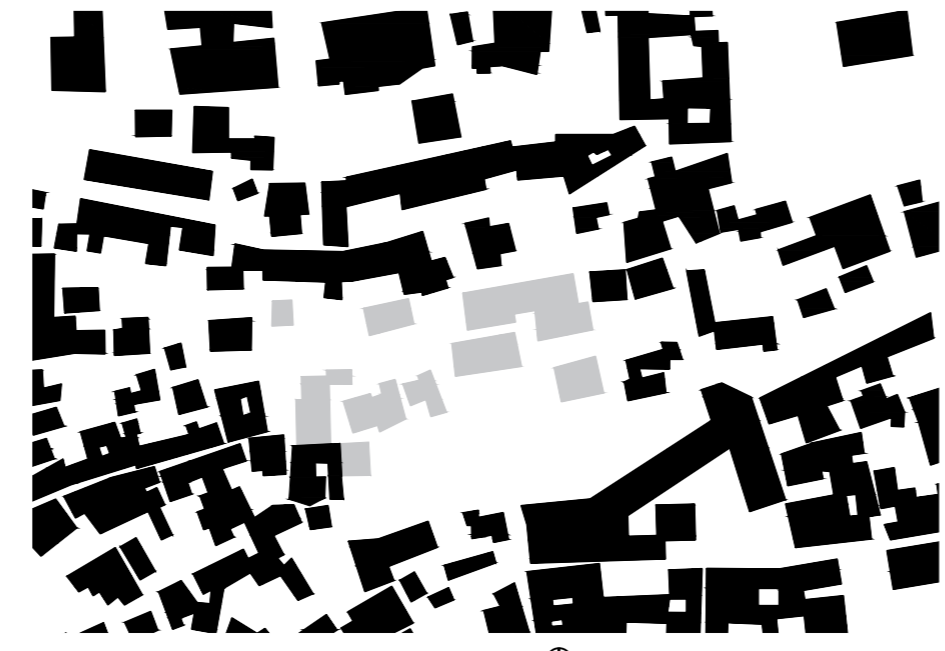

ESCALA : 1/2500

USO DE LA EDIFICACIÓN

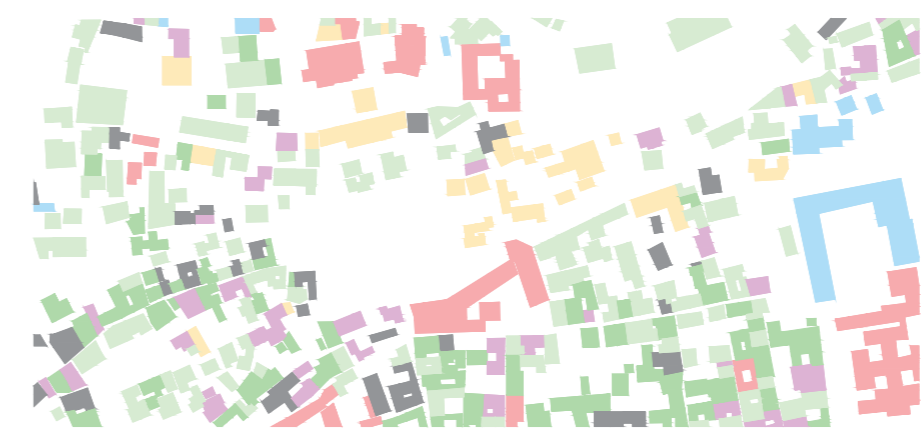

- | | |
|------------------|--------------------|
| SERVICIOS | RESIDENCIAL |
| EDUCACIÓN | TURÍSTICO |
| CULTURAL | UNIFAMILIAR |
| OCIO | PLURIFAMILIAR |
| SIN USO | SIN USO |

ALTITUD

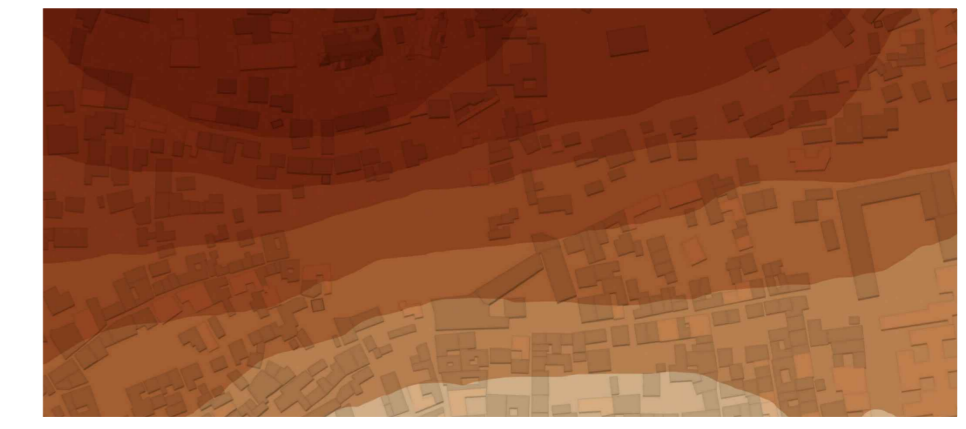

ESCALA : 1/5000

INTERVENCIÓN



ESCALA : 1/5000

- | | |
|-------------------------------|----------------------|
| PRINCIPALES PLAZAS | CENTRO DEL OCIO |
| ZONAS CULTURALES / RELIGIOSAS | VISTAS A LA ALHAMBRA |

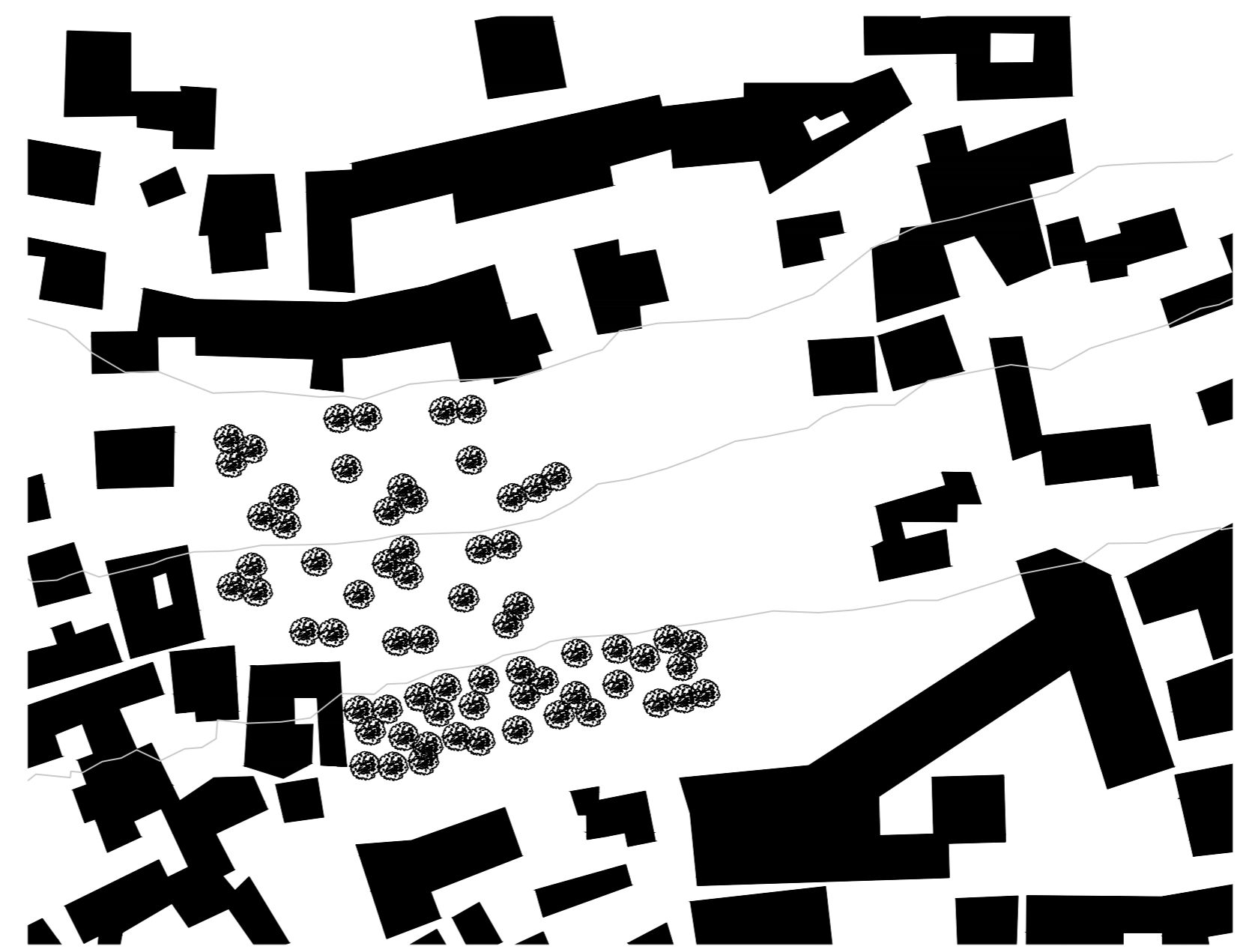

ESCALA : 1/1000

HAY UNA DIFERENCIACIÓN DE TRES ZONAS CONECTADAS ENTRE SÍ DE MANERA ARMONIOSA, PERMITIENDO UN FLUJO NATURAL Y ORGÁNICO ENTRE LOS NIVELES. LA MÁS BAJA Y CON MAYOR VEGETACIÓN, DÓNDE SE PRETENDE RECUPERAR UN PARQUE QUE ESTÁ MUY DESCUIDADO Y CREAR ASÍ UNA NUEVA ZONA VERDE PARA EL ALBAICÍN. EN LAS SIGUIENTES ALTURAS ENCONTRAMOS UNA CONEXIÓN ENTRE DOS ZONAS, PARQUE Y MIRADOR, IDEANDO ASÍ UNA SINERGIA QUE BUSCA CONTRIBUIR A LA SOCIALIZACIÓN DE LA COMUNIDAD Y MEJORAR LA CALIDAD DE VIDA.

MAQUETA

