

LA GRIETA

En cincuenta años se produce un devastador terremoto en Boston que provocará un desplome de tierras y como resultado se abrirá una gran grieta en el suelo. Las consecuencias son que muchos edificios se ven afectados y se destruyen, pero lo más relevante es que la grieta llega hasta el mar, con lo cual el agua entra dentro de ella de manera que el mar ahora entra dentro de la ciudad. La gente reacciona transformando la grieta, apoderándose de ella y convirtiendo la desgracia en una oportunidad para su ciudad. Se crea una línea verde que ocupa ambos lados de la grieta, conformando así un gran eje verde que

conecta con el Big Dig y que permite cruzar el centro de Boston andando. Además en el fondo de la grieta se dispone un carril bici con bicicletas de alquiler que funciona como el metro, de manera que se colocan varias "estaciones" a lo largo de la grieta que permiten subir a la superficie. Aprovechando la fisura en el puerto, que estaba prácticamente muerto y era una zona casi exclusivamente industrial, éste se reactiva. Se crean varios embarcaderos dentro de la grieta y además una nueva zona de puerto para el ocio. La grieta se habita, en sus muros surgen como si de cuevas se tratase viviendas, hoteles, restaurantes... que aprovechan su roca.

Estas viviendas se encuentran dentro de la propia roca, de manera que se accede a través de varias entradas superficiales. Son como bloques de pisos normales, pero invertidos: en lugar de crecer hacia arriba, hacia el cielo, crecen hacia abajo, hacia el interior de la grieta. Además se introducen varios equipamientos como un mercado, un centro deportivo con pistas de tenis y de skate, y un teatro al aire libre excavado en la roca. Por último, gracias a la singularidad de la situación muchos turistas acudirán a Boston para ver la gran grieta y la economía de la ciudad crecerá.



Estado de la ciudad de Boston antes del terremoto



Estado de la ciudad de Boston tras el terremoto

Vivienda tipo

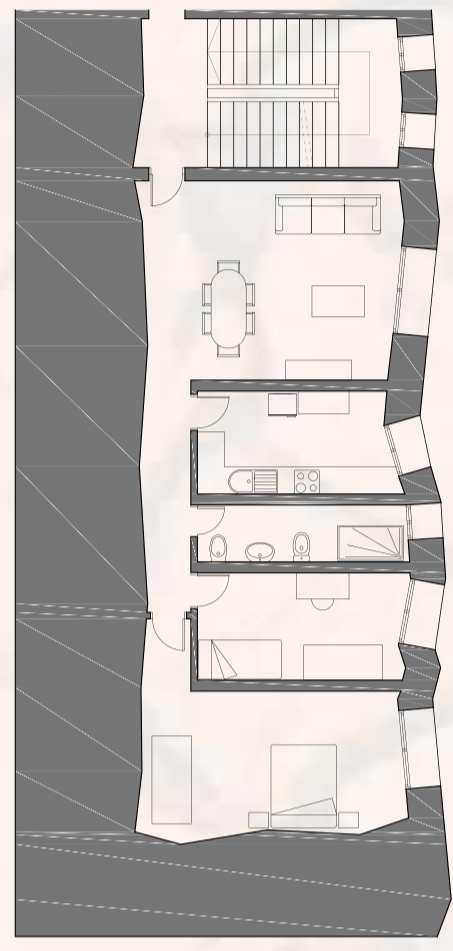

Planta

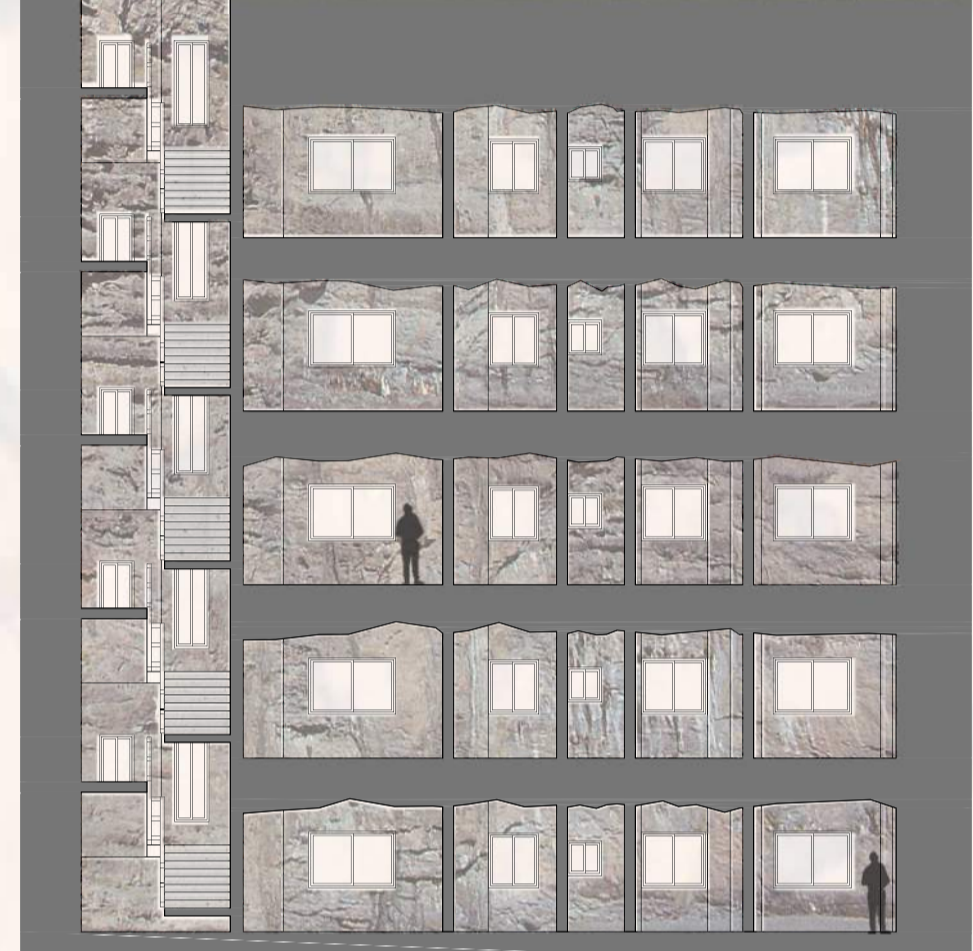

Sección

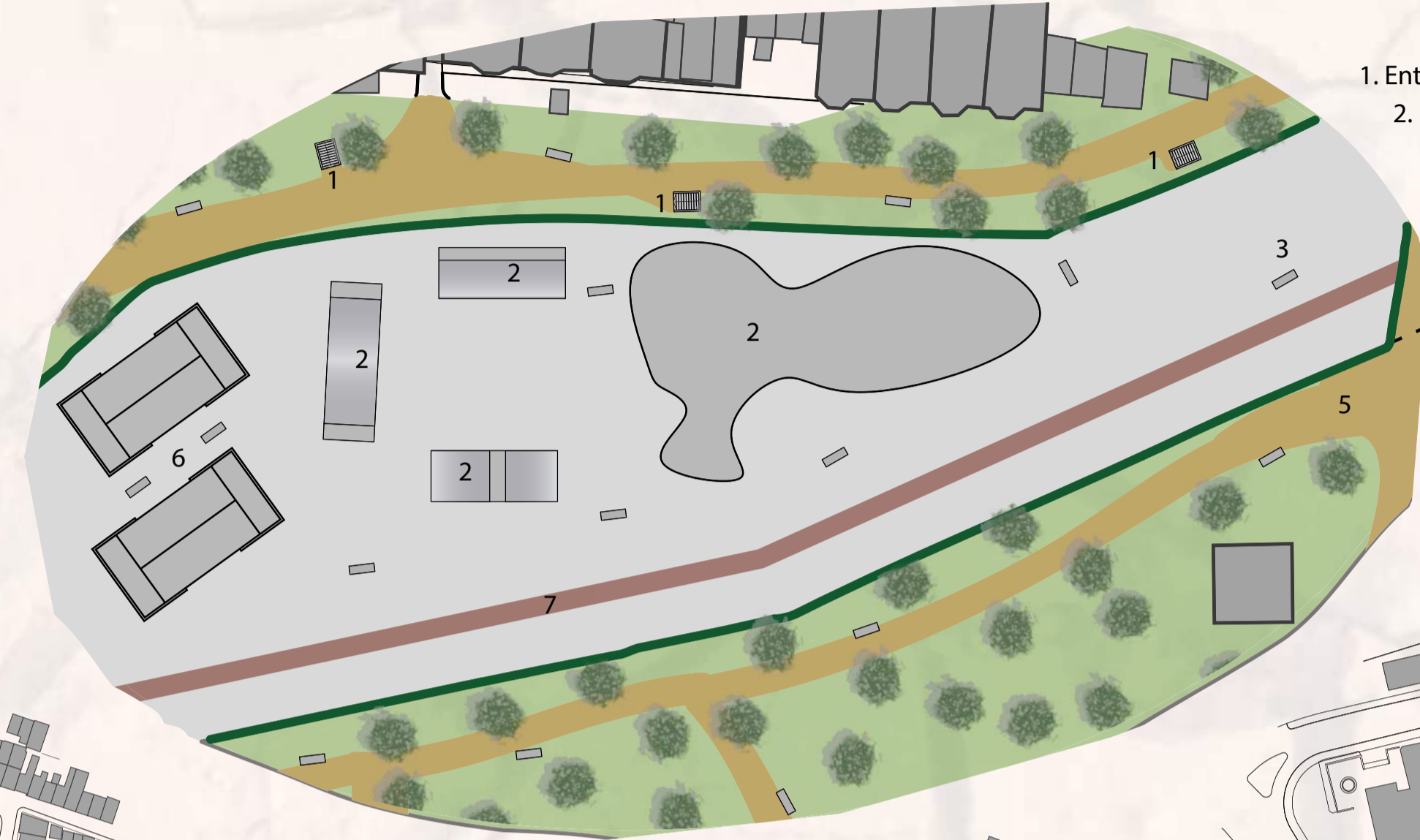

1. Entrada a viviendas
2. Pistas de Patinaje y Skate
3. Bancos
4. Seto Protector
5. Camino
6. Pistas de padel
7. Carril Bici

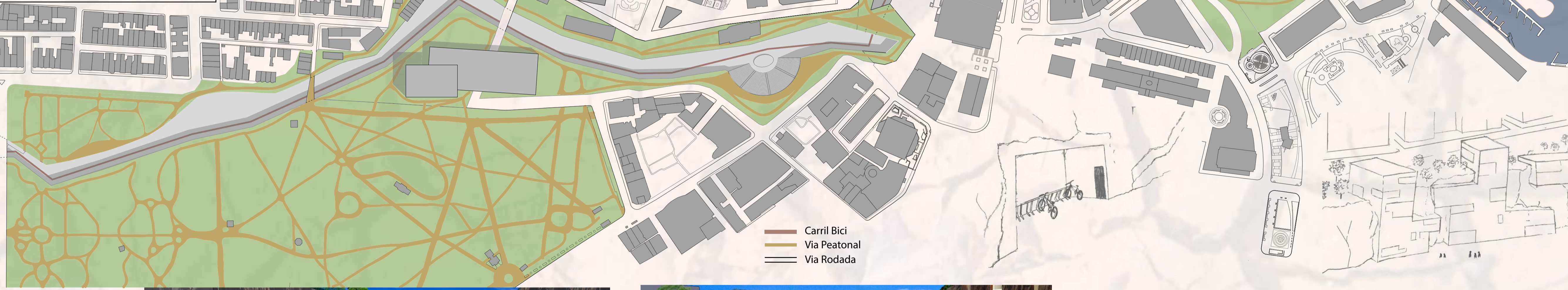

- Carril Bici
- Via Peatonal
- Via Rodada

