

IDEAS BASE DE LA PROPUESTA

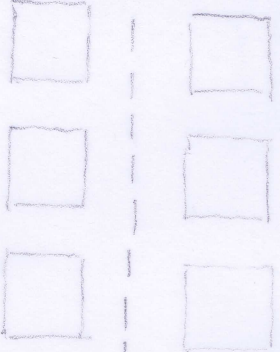

SE MANTIENE LA IDEA DEL EJE CON LOS 6 CUADRANTES

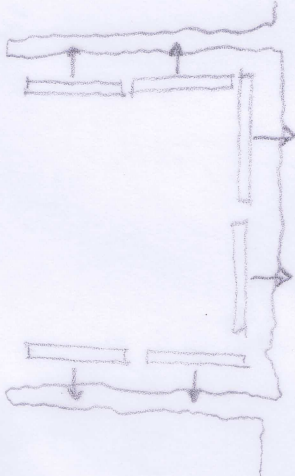

1ª IDEA: RELACIONAR LAS UNIDADES RESIDENCIALES CON EL RÍO

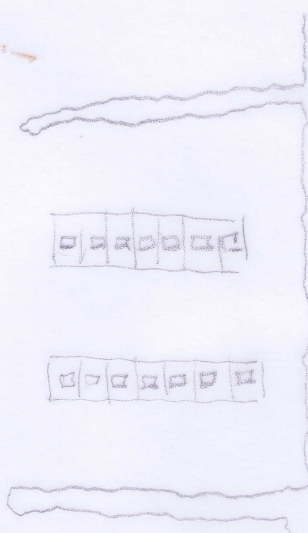

2ª IDEA: VIVIENDAS UNIFAMILIARES EN HILERA COMO HAY SUFICIENTE ESPACIO SE DOTA A CADA UNA DE UN PEQUEÑO JARDÍN

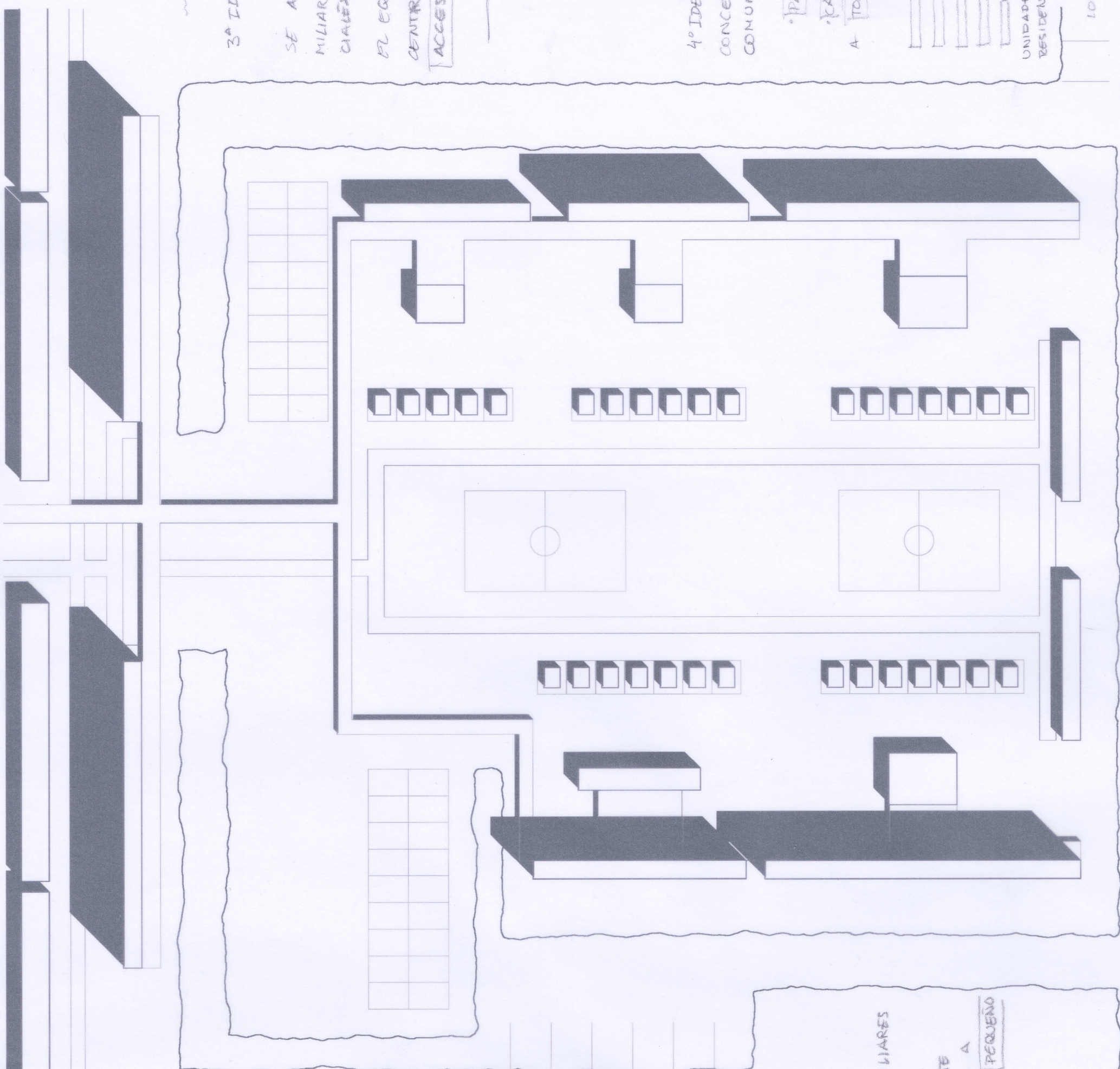
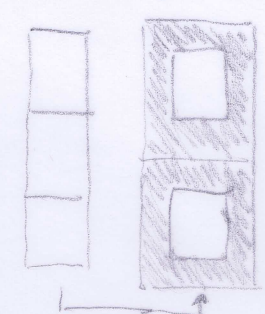

3ª IDEA: REDISTRIBUCIÓN DEL EQUIPAMIENTO SE ASOCIA A VIVIENDAS UNIFAMILIARES Y A UNIDADES RESIDENCIALES. FOMENTA SU RELACIÓN EL EQUIPAMIENTO DEPORTIVO SE CENTRA HACIENDO MÁS ACCESIBLE.

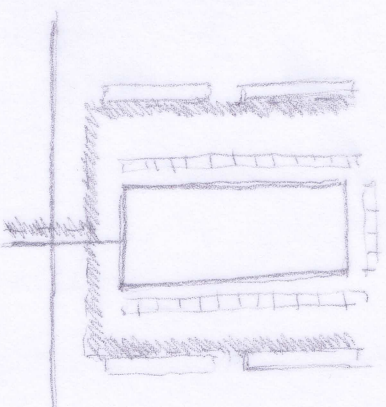

4ª IDEA: SE MANTIENEN LOS CONCEPTOS DE VÍAS DE COMUNICACIÓN.

* PASARELA QUE BORDEA
* CARRETERA QUE ACCEDA A TODOS SITIOS

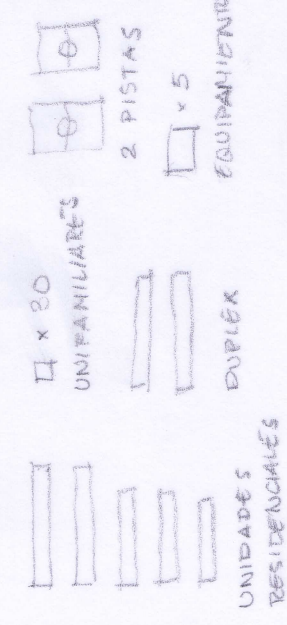

5ª IDEA: SE MANTIENEN LOS EDIFICIOS ORIGINALES