

PHILADELPHIA

PROYECTO 2050

El proyecto se centra en la calle principal peatonal que contiene el tranvía, lo que descongestiona el tráfico de la ciudad y que se relaciona con las principales zonas verdes existentes y creadas de la zona.

Al remodelar el enjambre de carreteras que pasan por el lado este del parque principal, se libera espacio que da lugar a la ampliación de espacio común fuera de tráfico y a la implantación de nuevas instalaciones como bloques de viviendas, colegios o viviendas colectivas.

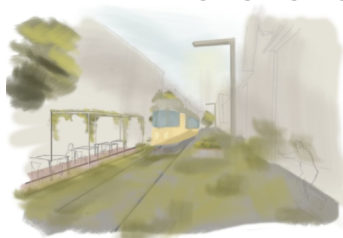
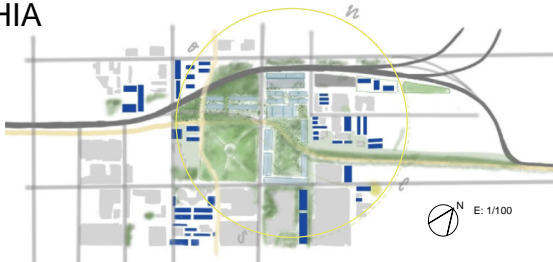

COHOUSING

Ideal para promover la vida en común

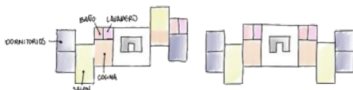

TIPOLOGÍA VIVIENDA

Formada por módulos de 8x12m que permiten la ventilación cruzada

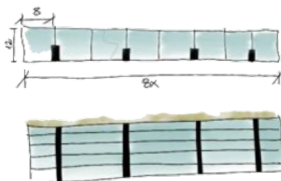

COLEGIO

Cerca de parking pero en contacto directo con zonas verdes



María Dolores Castillo Morales
URBANISMO 1
CURSO 2024/25