

GRANADA 2050; Proyecto ciudad y arquitectura

Claudia Izquierdo García_B
Urbangames1_David Cabrera Manzano

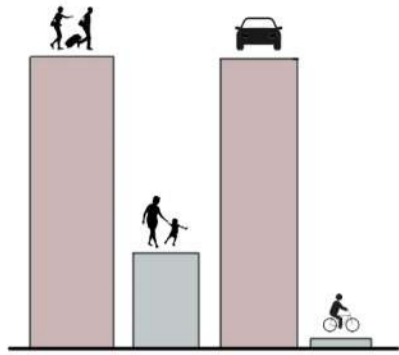

En este proyecto se desarrolla una propuesta urbana que busca priorizar el desarrollo y aumento de la población para el año 2050. Dedicado a uno de los fragmentos de la propuesta general, donde se desarrollará con más detalle las intenciones del proyecto.

El área a trabajar se encuentra en el norte del albaicín, empezando desde el Arco de las Persas y finalizando en la Plaza de San Miguel Bajo con las siguientes intenciones:

- Aumento de la población a través del uso de parcelas vacías y remodelación del convento de Santa Isabel la Real. Este último citado en la fecha diciembre 2023 se encuentra en un disminuido uso, por lo tanto, se piensa que para 2050 pueda ser un espacio aprovechable para dedicar a vivienda.
- Parque lineal que conecta el arco de las persas con el colegio público Gómez Moreno y por otro lado con plaza de san miguel Bajo.
- Uso del parking subterráneo para oficinas y espacio de encuentro para todas las edades. Aprovechando la plaza situada en su nivel superior. Dicha plaza se encuentra en buen estado, por lo que se pretende conservar e intentar llenar de vida.



TIPOLOGÍA DE EDIFICIO: INSULAE;
Comercios en el nivel inferior y viviendas unifamiliares en el superior

REFORMA DE PREXISTENCIAS: entre ellas, no solo sus espacios interiores si no que la fachada deberá pintarse de blanco, cambiar ventanas y puertas en mal estado. Aunque se considere de un aspecto exterior, es importante darle un atractivo que acompañe con las actividades de alrededor.

1. CAMBIO DE USO actual del parking de coches debido a su bajo uso. Se destinaria a un espacio recreativo juvenil e infantil con distintos espacios como; rocódromo, salas de encuentro, informática... Además de cafeterías que acompañen a pasar el tiempo de los padres mientras los niños juegan.

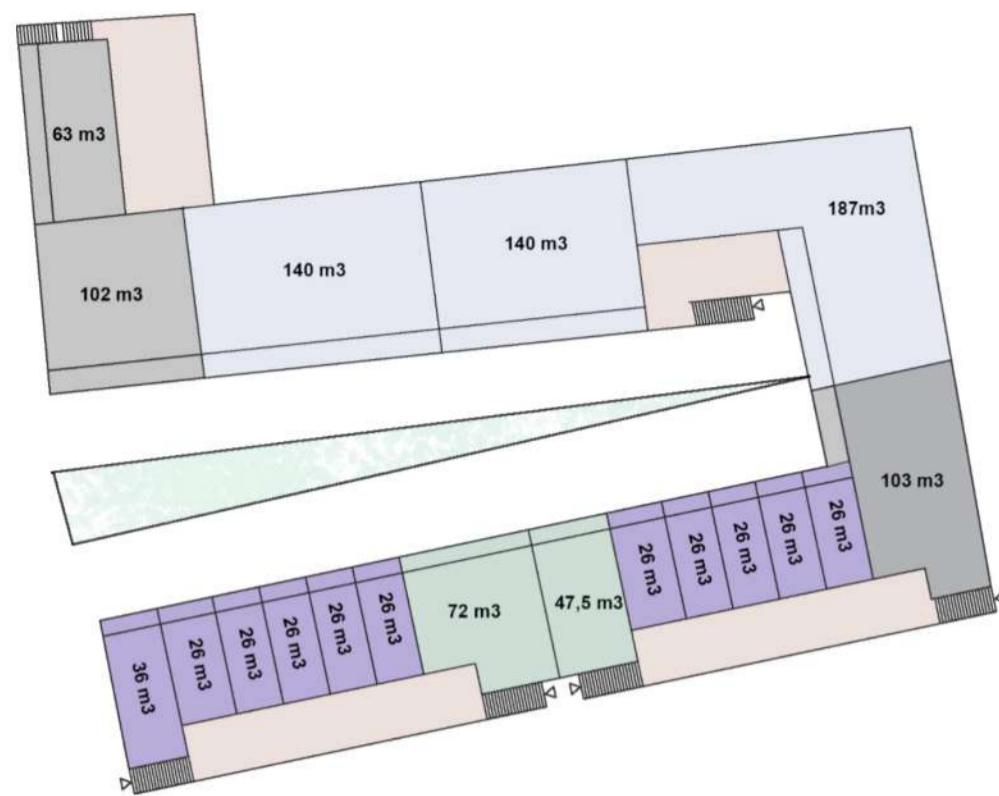

VIVIENDA COLECTIVA: Se trata de edificios de 4 pisos con apartamentos para diferentes núcleos familiares según los individuos que vivan en estas. De manera que si empiezan en una de 1/2 personas (26m2) y amplían los miembros puedan pasarse a otro apartamento más amplio. Cuentan con un espacio común donde se reúnen los accesos a cada vivienda, abiertos al exterior destinados a la convivencia en comunidad, o poder traer amigos sin necesidad de estar dentro de la vivienda.

Balcones y ventanas en la fachada que da la cara al espacio público de cafeterías.

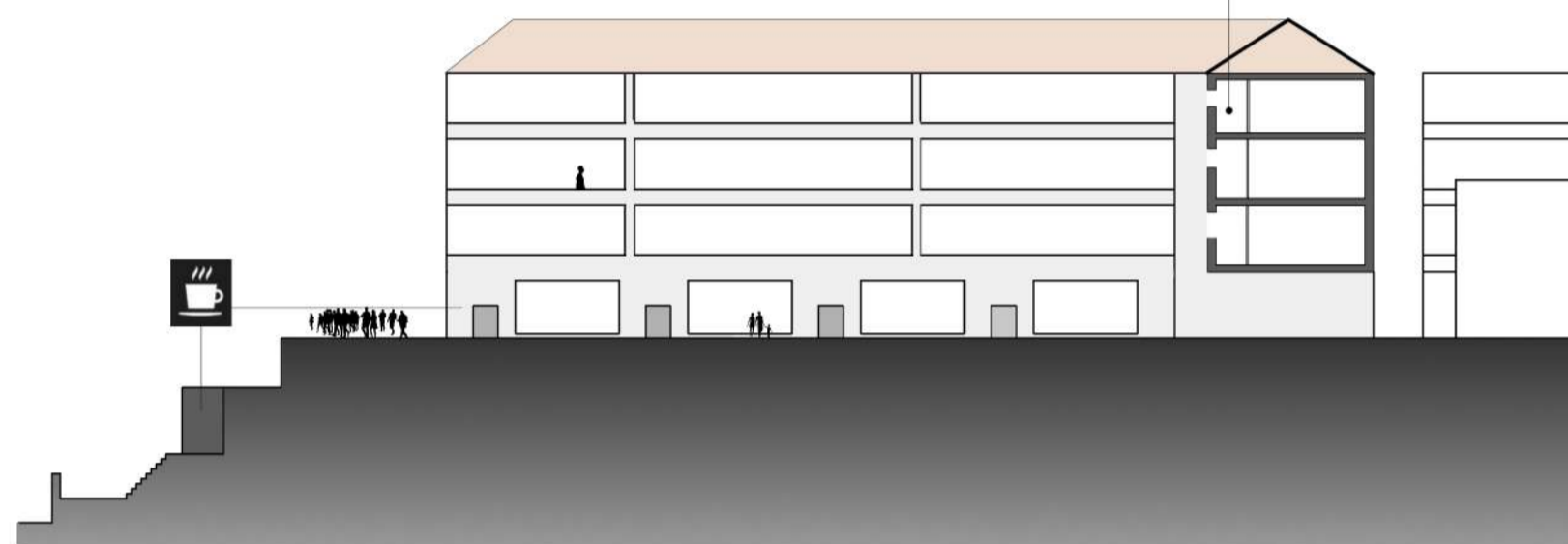

Ampliación del colegio y cambio de uso a guardería. Pasar a los niños más grandes de 3 años al nuevo colegio (actual convento de santa isabel)

PLAZA LARGA

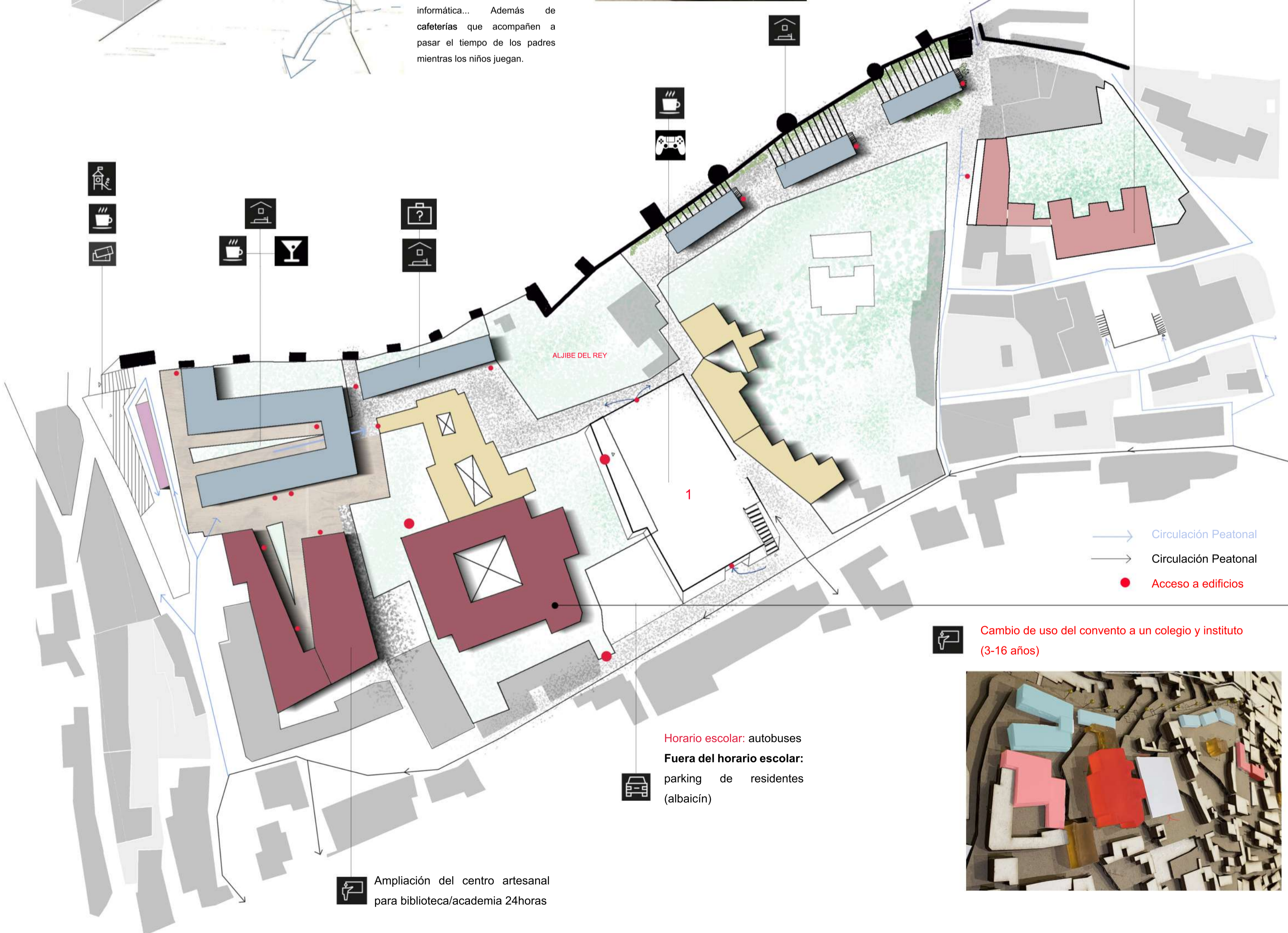

→ Circulación Peatonal
→ Circulación Peatonal
● Acceso a edificios

Cambio de uso del convento a un colegio y instituto (3-16 años)

Horario escolar: autobuses
Fuera del horario escolar: parking de residentes (albaicín)

Ampliación del centro artesanal para biblioteca/academia 24horas

