

PROYECTO URBANO Y ARQUITECTURA

URBANISMO 1 | GRUPO D ANDREA MONTERO

TIPOLOGIA DE REFERENCIA

LA INTERVENCION TOMA REFERENCIA DEL PROYECTO "119 VIVIENDAS EN HAGENEILAND", VIVIENDAS MODULARES EN UNA MANZANA CUYO PASO ESTA RESTRINGIDO UNICAMENTE A PIE. ESTE PROYECTO SE ENFOCA PENSANDO EN LA COLECTIVIDAD, ES POR ESO QUE LOS JARDINES SON SEMI-PRIVADOS.

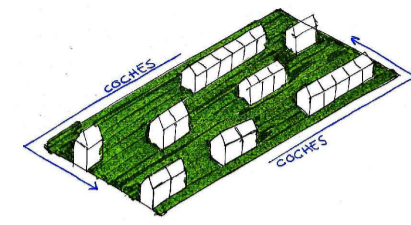
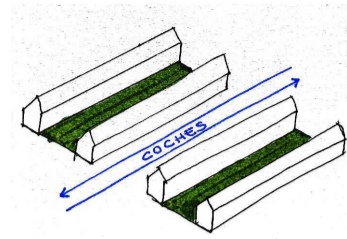

SITUACION ACTUAL

VIVIENDAS DE GRAN SUPERFICIE Y CON UN AMPLIO ESPACIO DE JARDIN PRIVADO.

E: 1/5000
0 10 40 50 100m



SITUACION CON INTERVENCION

VIVIENDAS DE AREA MINIMA QUE COMPARTEN JARDINES. SE RESTRINGE LA ENTRADA DEL VEHICULO A LA MANZANA PARA FOMENTAR EL DESPLAZAMIENTO A PIE.

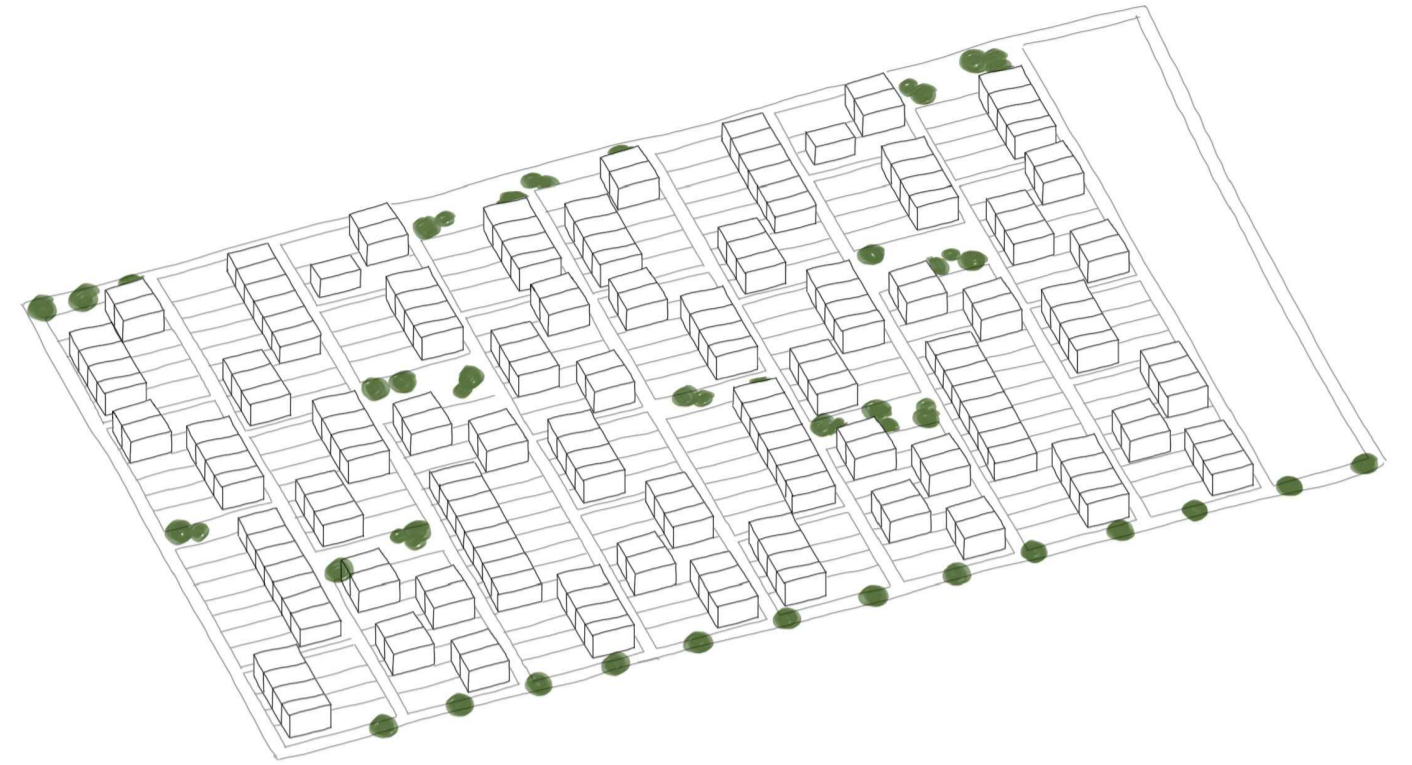

VIVIENDA TIPO

TIPOLOGIA QUE SE REPITE EN TODO EL AMBITO. SUS MEDIDAS SON 5,3m DE ANCHO Y 9,6m DE LARGO.

PLANTA BAJA

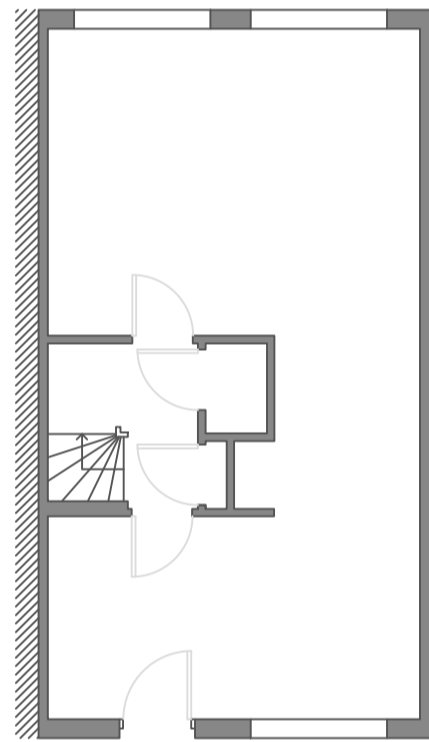

PLANTA PRIMERA

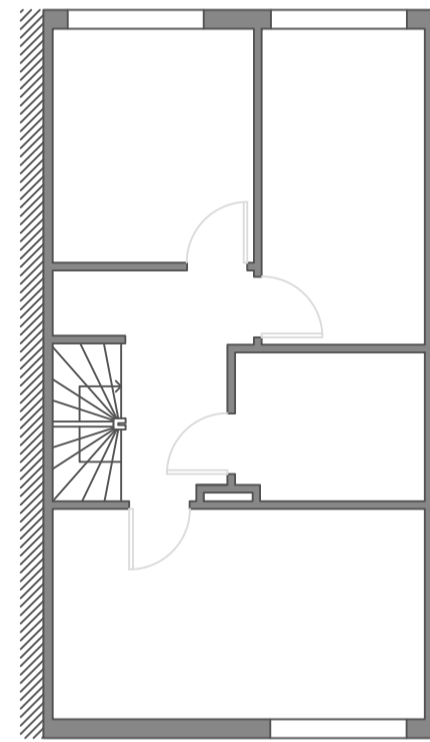

PLANTA CUBIERTA

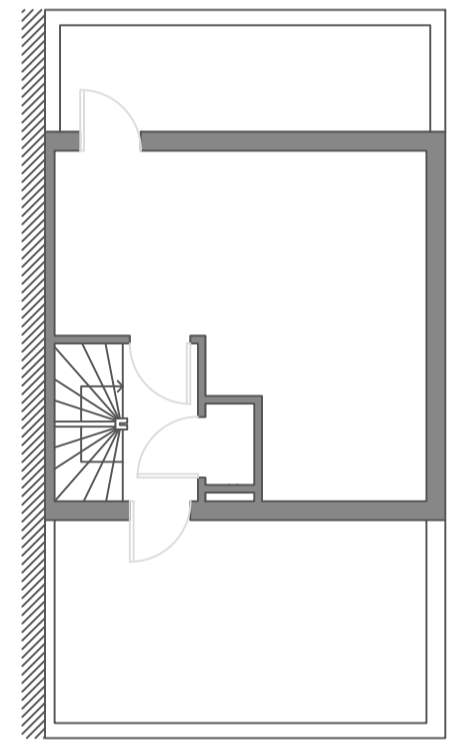

E: 1/100 0 0,5 1 2 5m

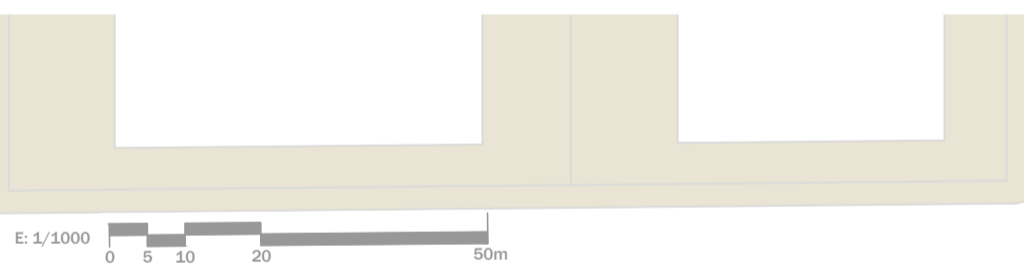

E: 1/1000 0 5 10 20 50m

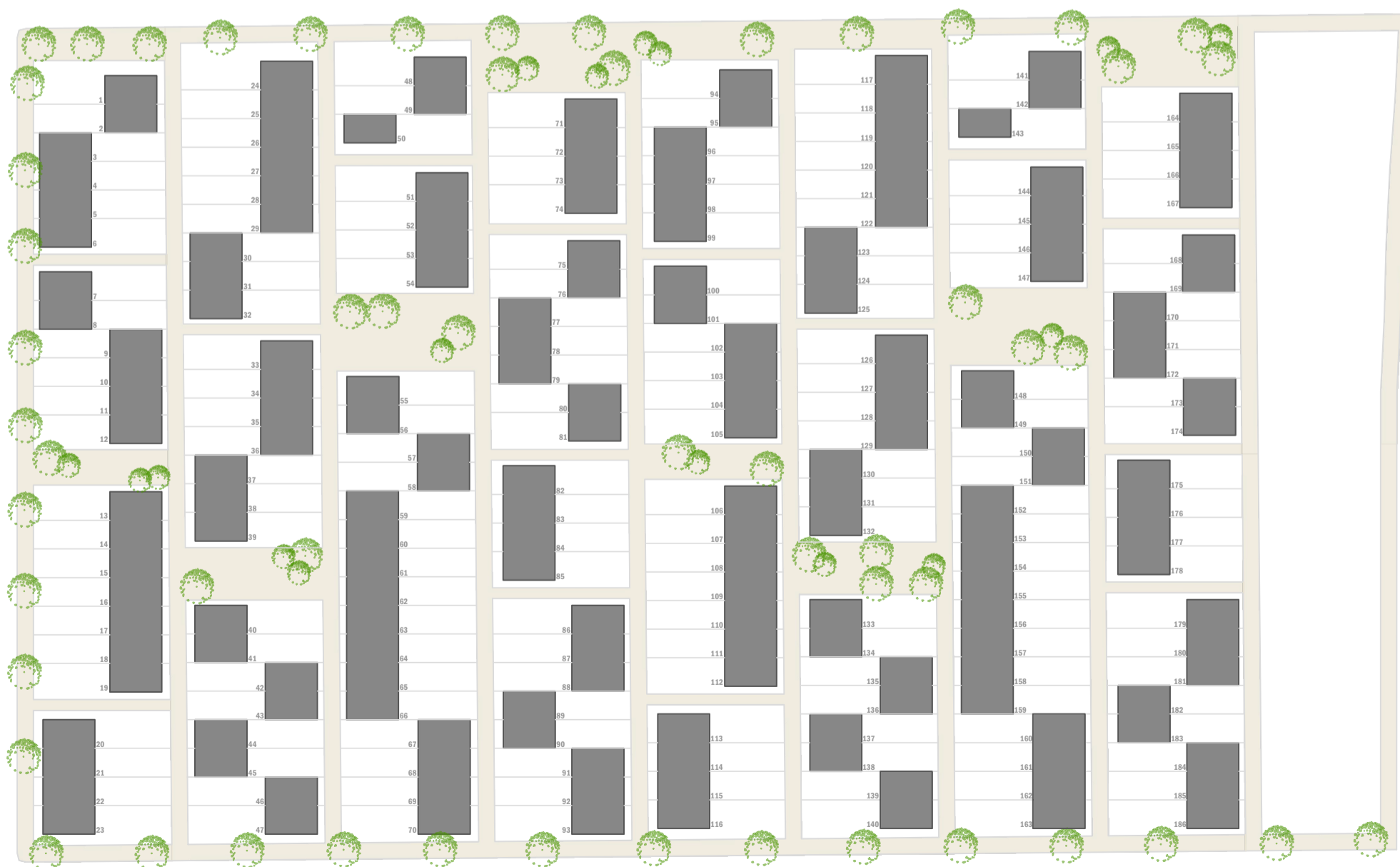

INTERVENCION PROPUESTA