

# IMPACTO DE LA RÁPIDA URBANIZACIÓN EN PEKÍN

URBANISMO 1 2024/25

VALERIA ARANGO VALDERRAMA  
CRISTINA DÍAZ PAULANO  
KARMEN RAMIREZ LÓPEZ





¿QUE ES LA RÁPIDA URBANIZACIÓN?

VIDA MEJOR

SALUD

EDUCACIÓN

TRABAJO





## CONTEXTO DE PEKIN





## CAUSAS DE LA RÁPIDA URBANIZACIÓN

- MIGRACIÓN RURAL-URBANA.

- POLÍTICAS GUBERNAMENTALES  
E INVERSIONES.

- INFRAESTRUCTURAS DE TRANSPORTE.





## CAUSAS DE LA RÁPIDA URBANIZACIÓN

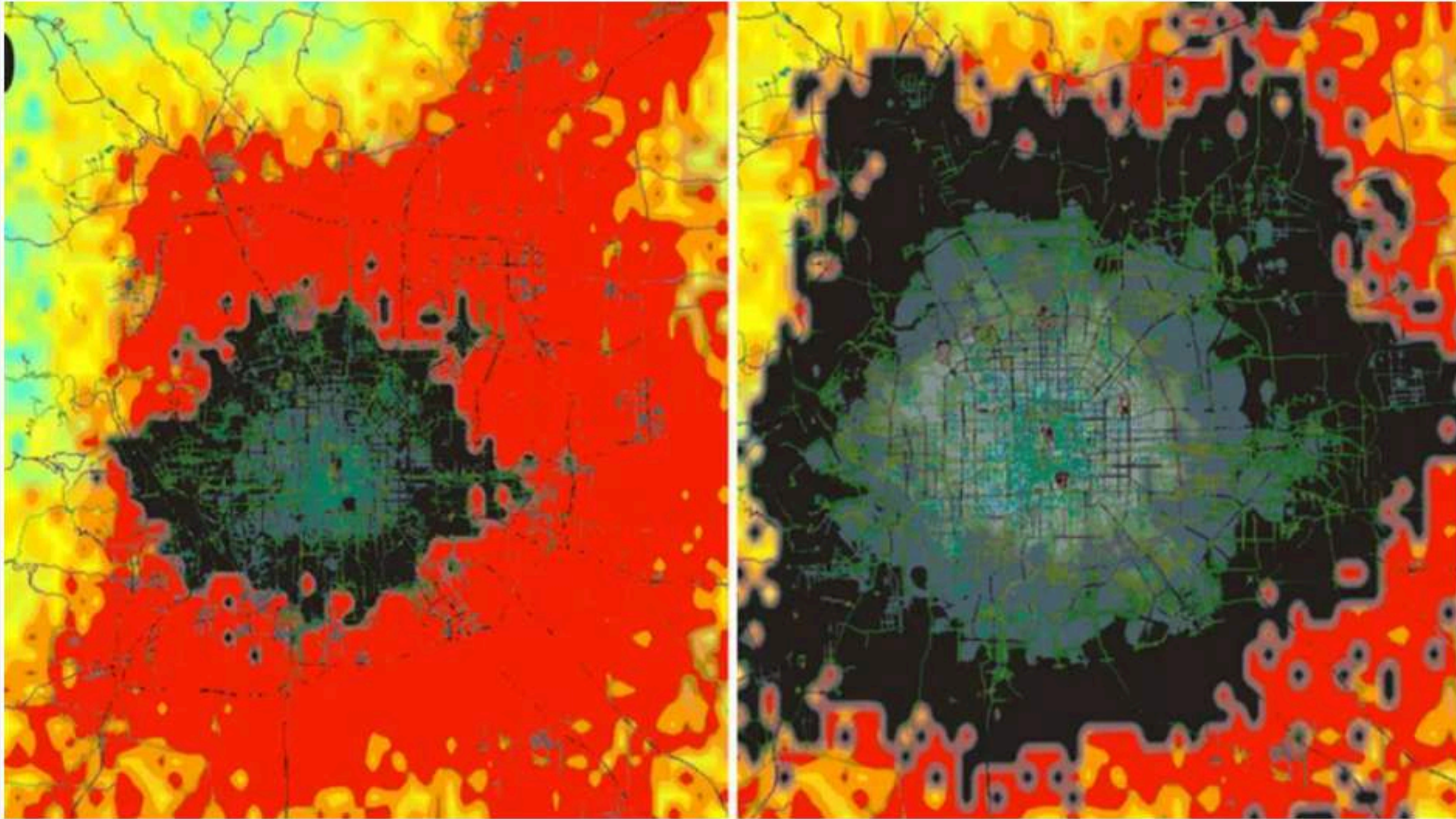

A la izquierda, la superficie de Pekín en el año 2000. A la derecha, en el 2009. NASA



## IMPACTO. TRANSFORMACIÓN DEL PAISAJE URBANO

DESAPARICIÓN DE HUTONG Y SIHEYUAN





## IMPACTO. DESARROLLO URBANO

-DESARROLLO DEL TRANSPORTE PÚBLICO



-PLANIFICACION URBANA. CONSTRUCCION DE CARRETERAS Y PUENTES





## DESAFÍOS Y PROBLEMAS

- CONGESTION DEL TRAFICO Y CONTAMINACIÓN DEL AIRE

- PROBLEMAS DE VIVIENDA

- IMPACTO EN EL MEDIO AMBIENTE





## EFECTOS SOCIALES Y ECONÓMICOS

- CAMBIO EN LA ESTRUCTURA SOCIAL Y CALIDAD DE VIDA

- CRECIMIENTO URBANO

- DESIGUALDAD ENTRE RESIDENTES URBANOS Y RURALES





## MEDIDAS Y POLITICAS GUBERNAMENTALES

- REGULACIONES DE CONTROL DE LA EXPANSION URBANA





## MEDIDAS Y POLITICAS GUBERNAMENTALES

- REGULACIONES DE CONTROL DE LA EXPANSION URBANA

- PROYECTOS DE SOSTENIBILIDAD





## MEDIDAS Y POLITICAS GUBERNAMENTALES

- REGULACIONES DE CONTROL DE LA EXPANSION URBANA

- PROYECTOS DE SOSTENIBILIDAD

- INICIATIVAS DE EFICIENCIA ENERGÉTICA





## INICIATIVAS DE CONSERVACION Y REVITALIZACION

- PROTECCIÓN DE BARRIOS HISTÓRICOS

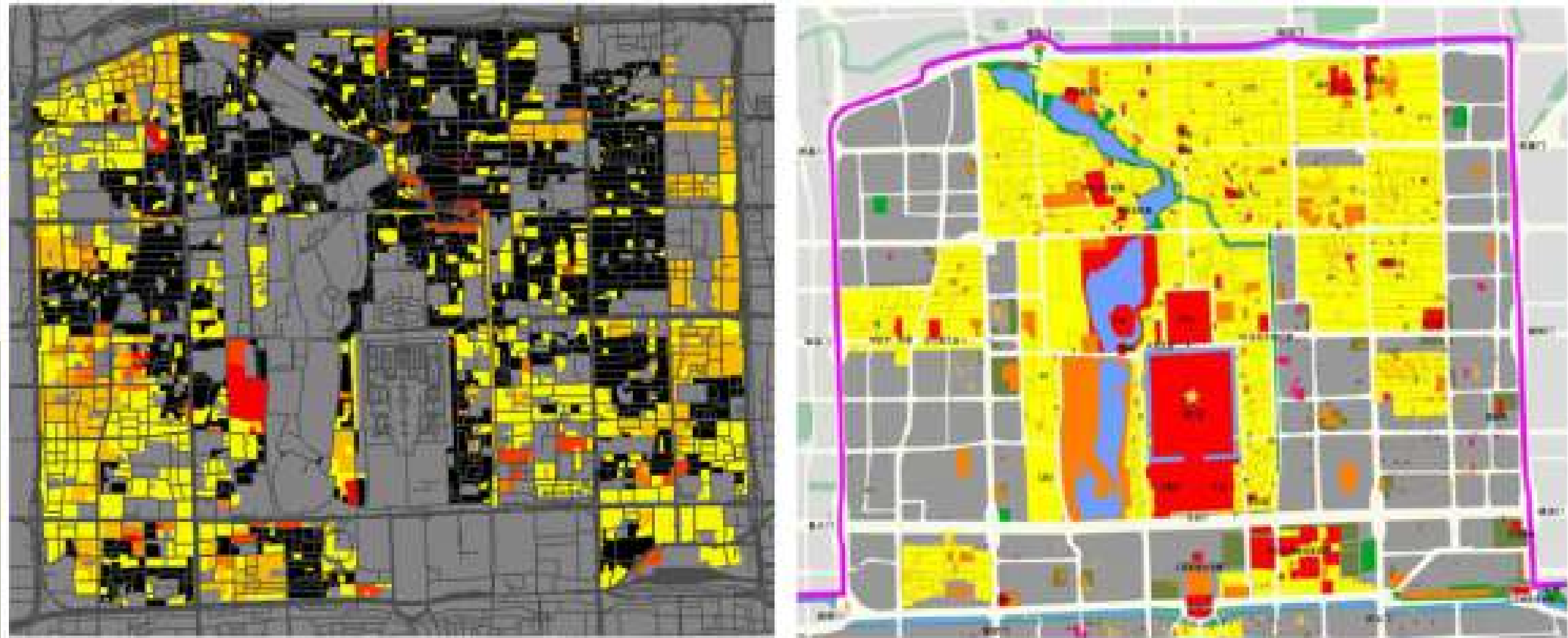



## INICIATIVAS DE CONSERVACION Y REVITALIZACION

- INTEGRACION DE ELEMENTOS TRADICIONALES EN ARQUITECTURA MODERNA





## COMPARACIÓN CON OTRAS MEGACIUDADES

### SHANGHAI





COMPARACIÓN CON OTRAS MEGACIUDADES

SHANGHAI



NUEVA DELHI





COMPARACIÓN CON OTRAS MEGACIUDADES

SHANGHAI



NUEVA DELHI



CIUDAD DE MEXICO





## **CONCLUSIÓN**

LA URBANIZACIÓN ACCELERADA DE PEKÍN MUESTRA QUE EL VERDADERO DESAFÍO DE LAS MEGACIUDADES DEL SIGLO XXI NO ES SOLO CRECER ECONOMICAMENTE Y MODERNIZARSE, SINO HACERLO DE MANERA QUE RESPETE TANTO EL ENTORNO COMO LA IDENTIDAD CULTURAL DE SUS COMUNIDADES.



# BIBLIOGRAFIA

[HTTPS://MARCOTRADEREVISTA.COM/BEIJING-LA-CAPITAL-DEL-NORTE/](https://marcotraderevista.com/beijing-la-capital-del-norte/)

[HTTPS://GUILLERMOTELLA.COM/ENFOQUES/MIRADAS-SOBRE-PEKIN/](https://guillermotella.com/enfoques/miradas-sobre-pekin/)

[HTTPS://WWW.LAVOZDEGALICIA.ES/NOTICIA/SOCIEDAD/2015/06/29/DESCUBREN-PEKIN-CUADRUPPLICADO-TAMANO-DIEZ-ANOS/00031435588366122997864.HTM](https://www.lavozdegalicia.es/noticia/sociedad/2015/06/29/DESCUBREN-PEKIN-CUADRUPPLICADO-TAMANO-DIEZ-ANOS/00031435588366122997864.HTM)

[HTTPS://WWW.XLSEMANAL.COM/ACTUALIDAD/20190624/PEKIN-FUTURO-CIUDAD-URBANISMO-CAPITAL-CHINA.HTML](https://www.xlsemanal.com/actualidad/20190624/PEKIN-FUTURO-CIUDAD-URBANISMO-CAPITAL-CHINA.HTML)

[HTTPS://WWW.SCIENCEDIRECT.COM/SCIENCE/ARTICLE/PII/S1470160X21004921](https://www.sciencedirect.com/science/article/pii/S1470160X21004921)

BROOKINGS INSTITUTION Y ASIA SOCIETY