

Simbolismo en la planificación urbana de Pekín



Yi-Chen Liu

Nerea Hernández Olivencia

Urbanismo 1 - Grupo B



ÍNDICE :

- Pekín y el simbolismo del estado
- El eje central y la simetría
- El uso de Feng Shui
- La Ciudad Prohibida
- Tiananmén
- Expansión y modernización en el siglo XXI



Pekín y el simbolismo del Estado

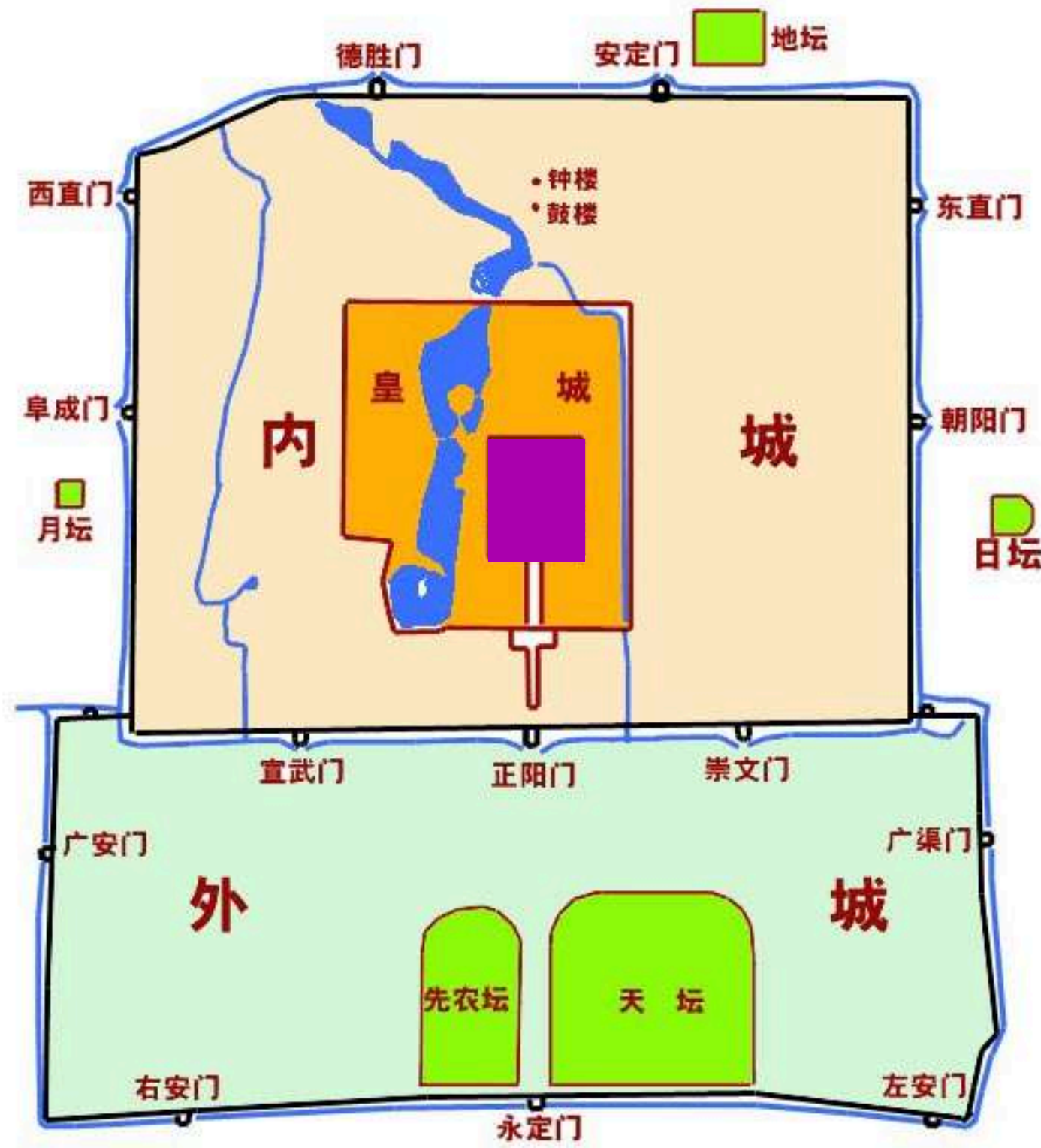

Mausoleo de los ancestros Ming

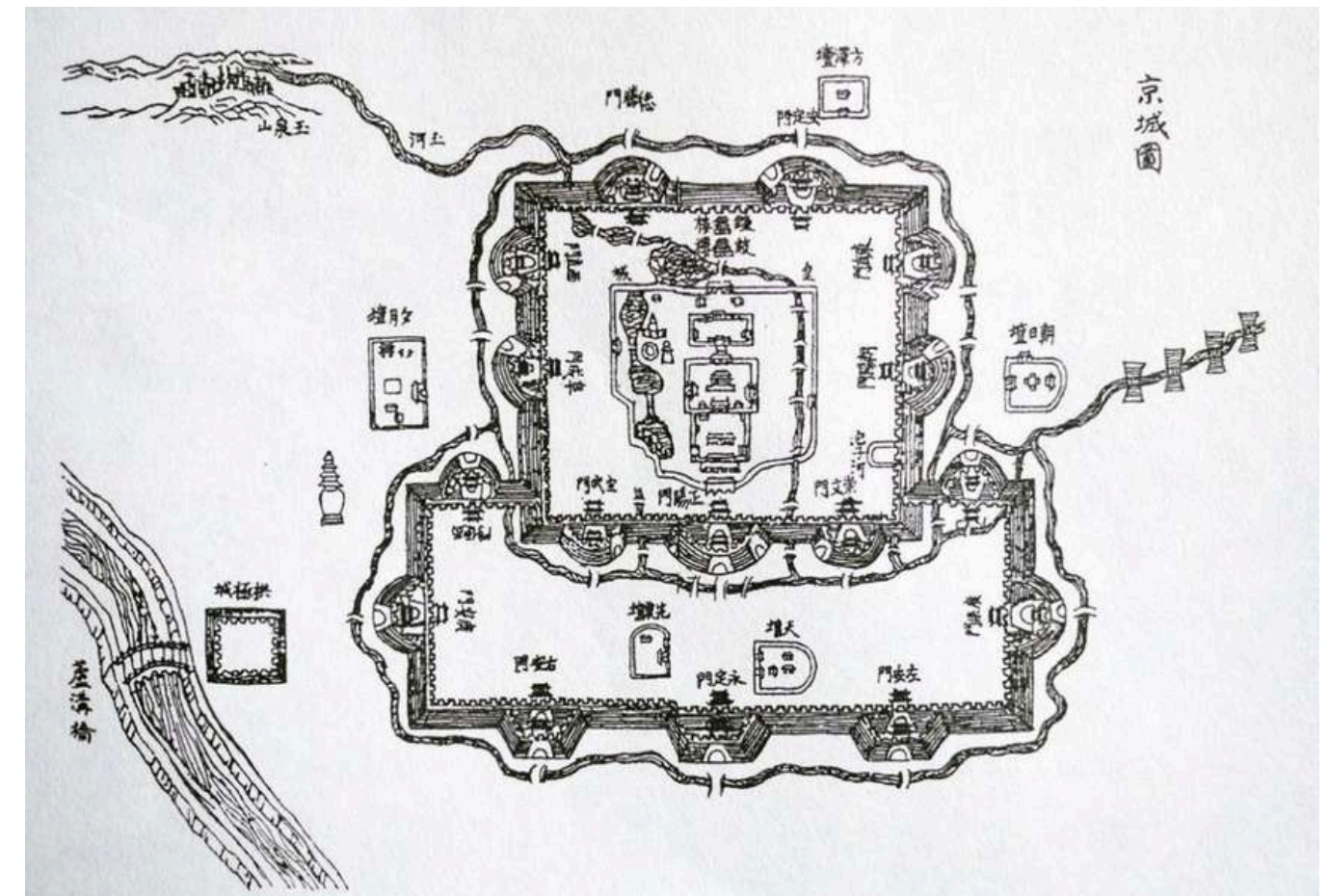

Mapa antiguo de Beijing

Pekín y el simbolismo del Estado

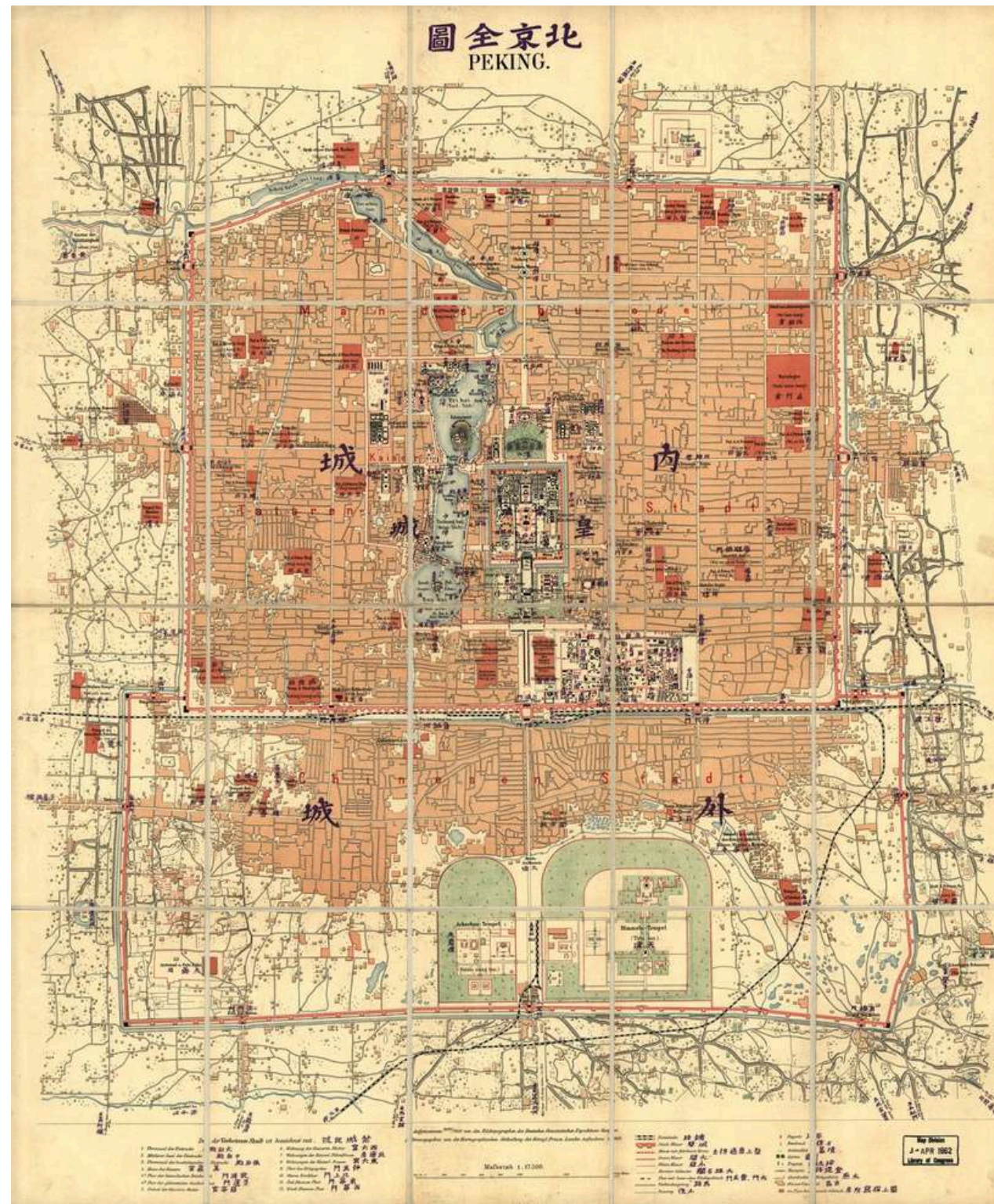

Mapa dibujada por los alemanes en año 1900 (La Alianza de las Ocho Naciones entraba china en esa etapa)

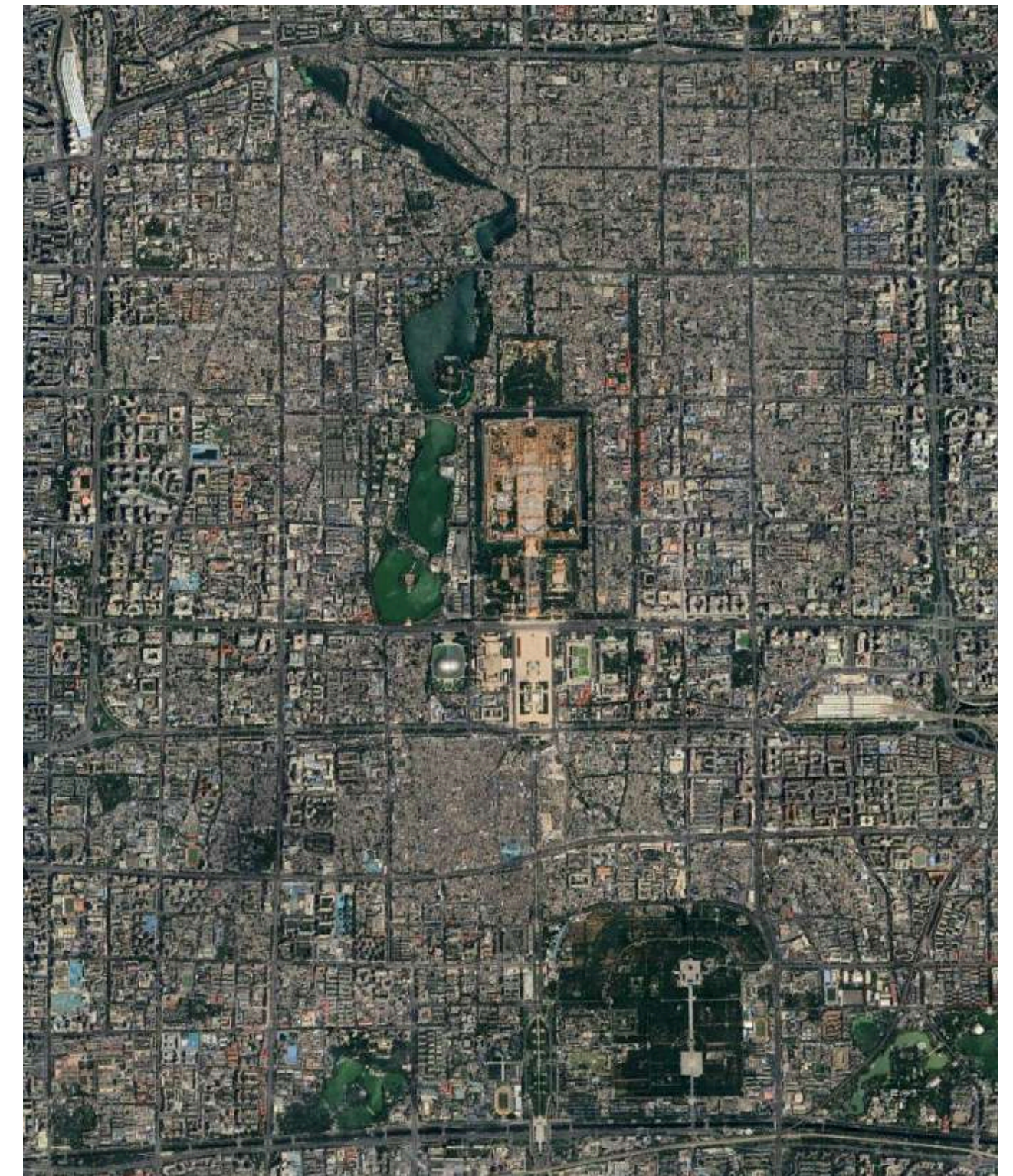

Mapa actual

El Eje Central y la Simetría



El eje Norte Sur



Imagen del eje corte sur con los edificios cultural de la ciudad

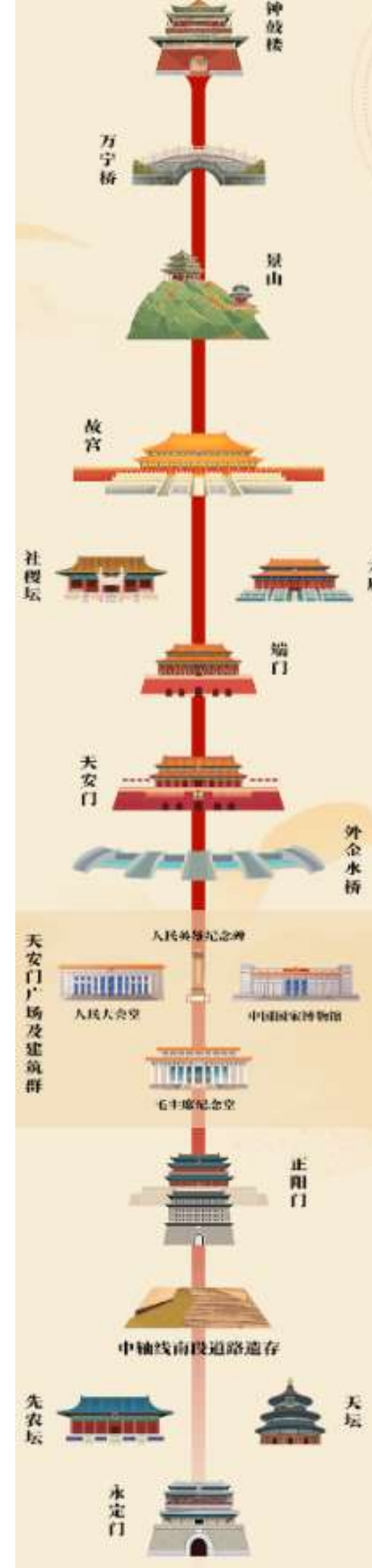

Simetría



Ejemplo de simetría en edificio y decoración interior tradicional

El Eje Central y la Simetría

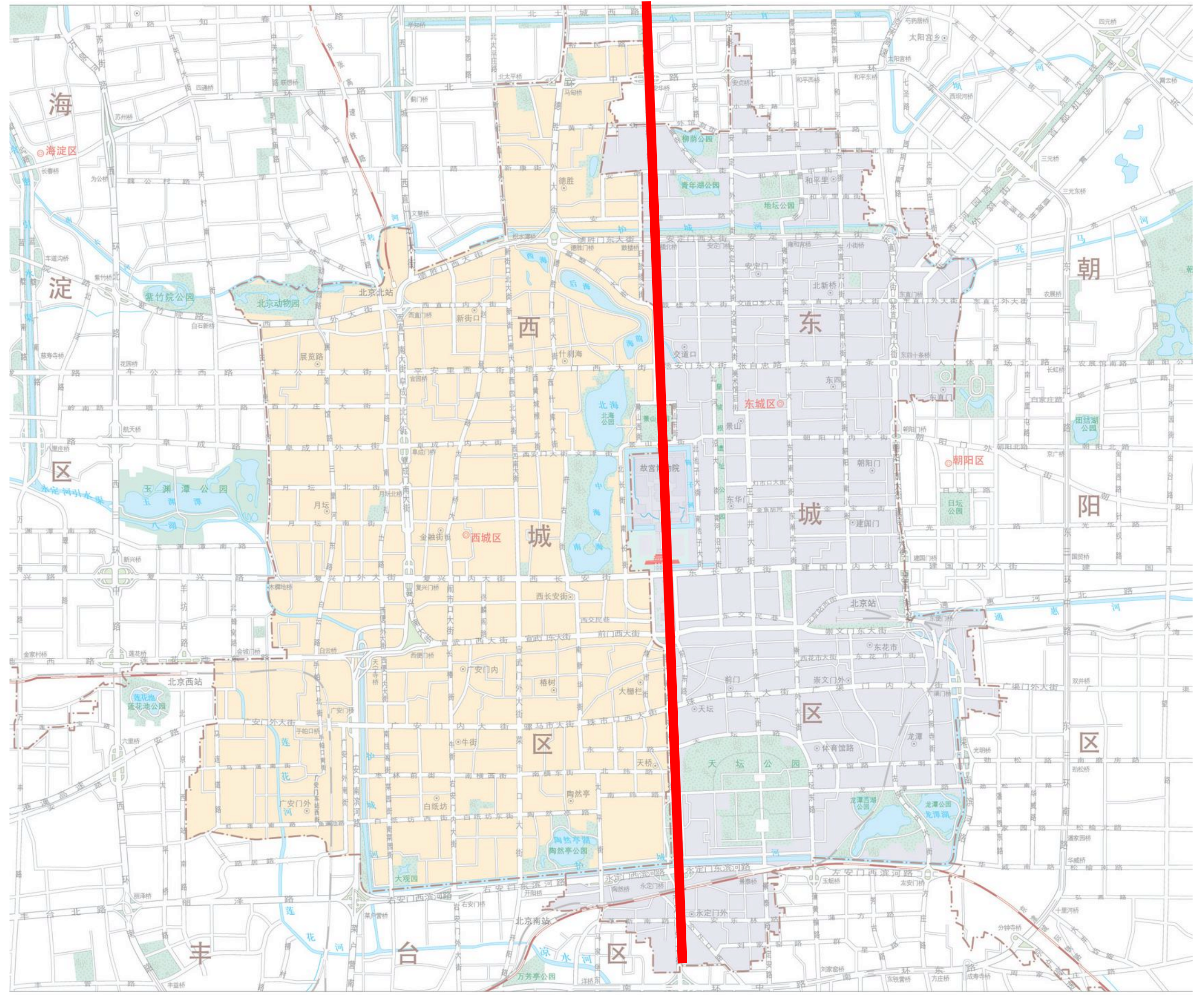

Anillos de Pekín

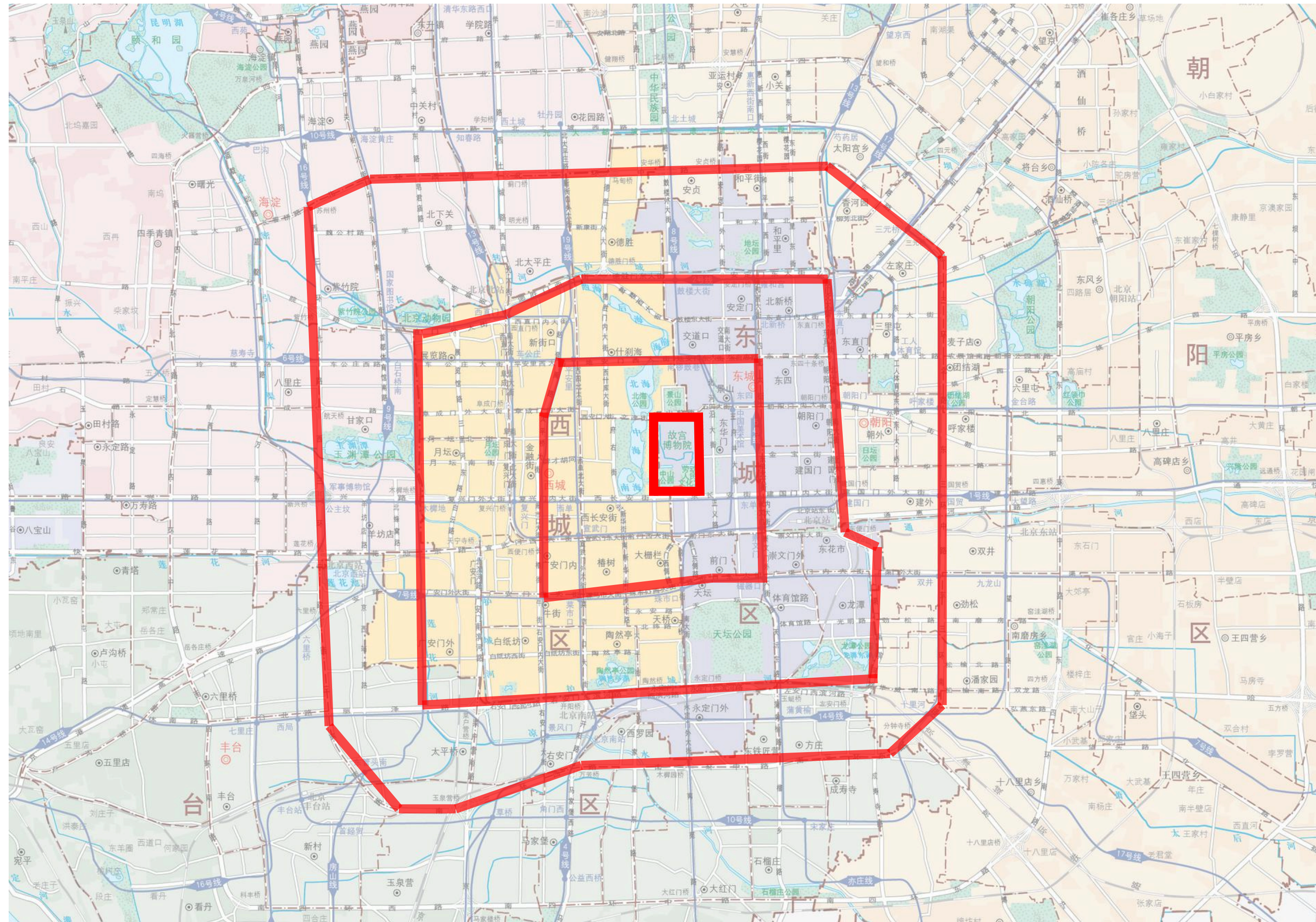

El uso del Feng Shui

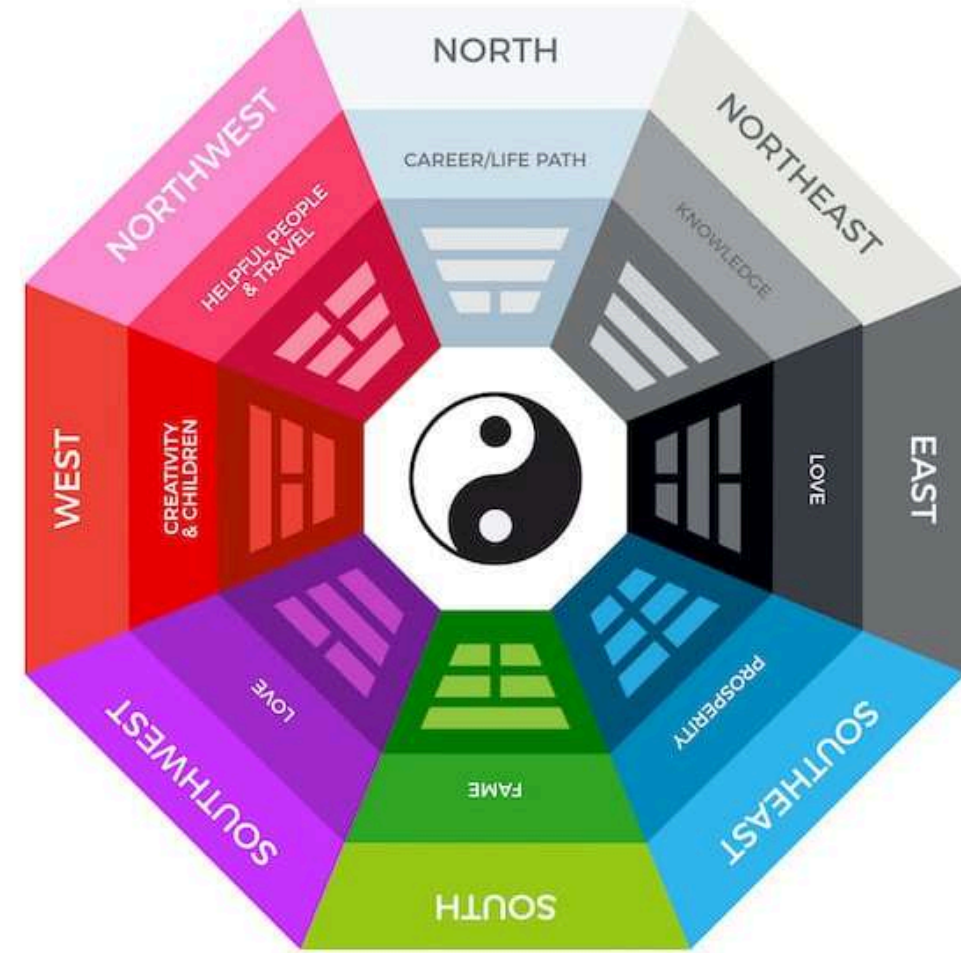

La Gran Muralla China a su paso por el norte de la ciudad



Jin shui y el puente en la parte sur de la ciudad prohibida

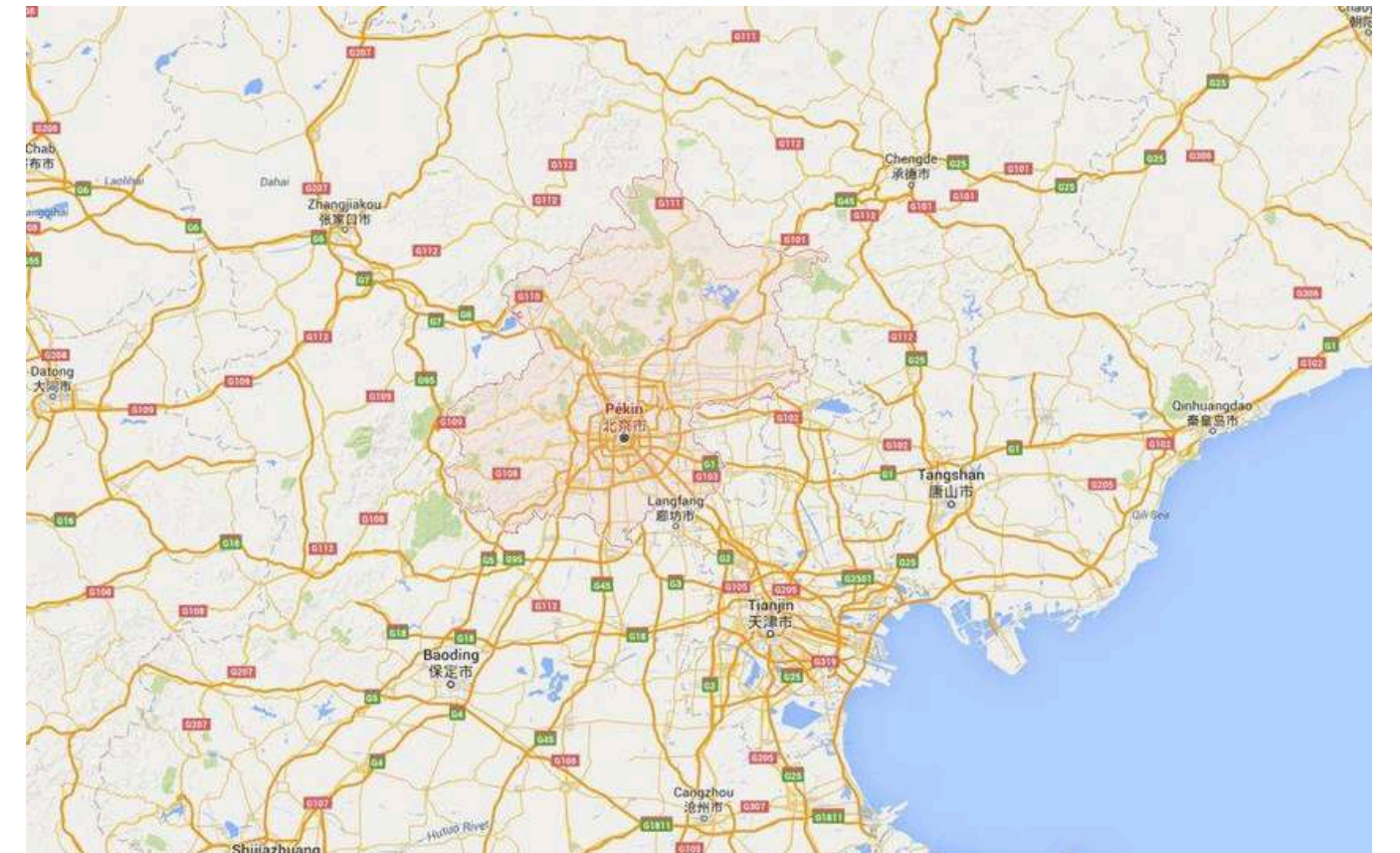

el sur se abre hacia el mar

La Ciudad Prohibida (Palacio Imperial)



Entrada de la ciudad prohibida



Dibujo de ciudad prohibida (1735)



Foto aérea de ciudad prohibida

Puntos Cardinales

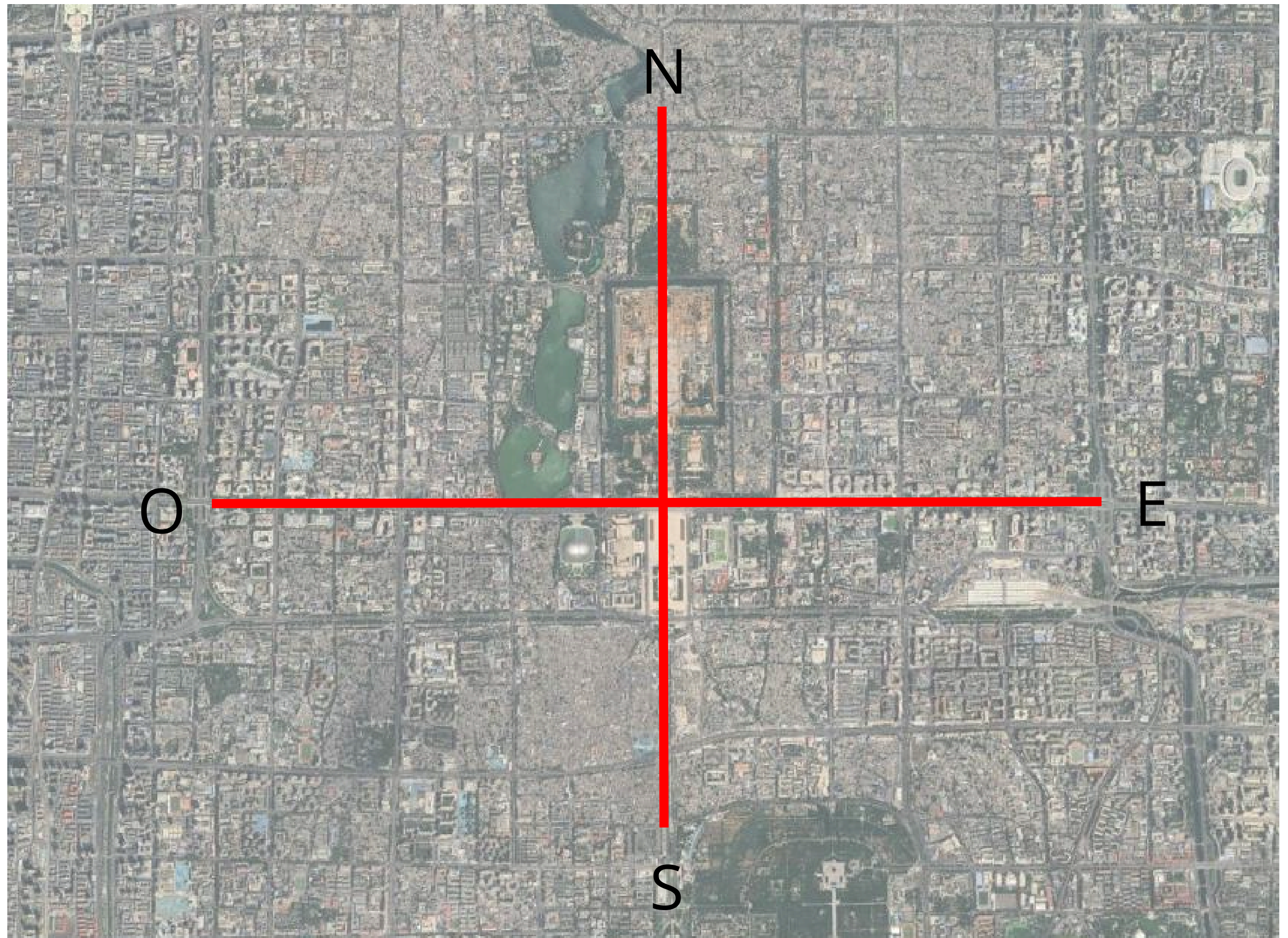

Tiananmén



Plaza de Tiananmén



La expansión y
modernización en
el siglo XXI



Distrito Central de Negocios de Beijing
(CBD)

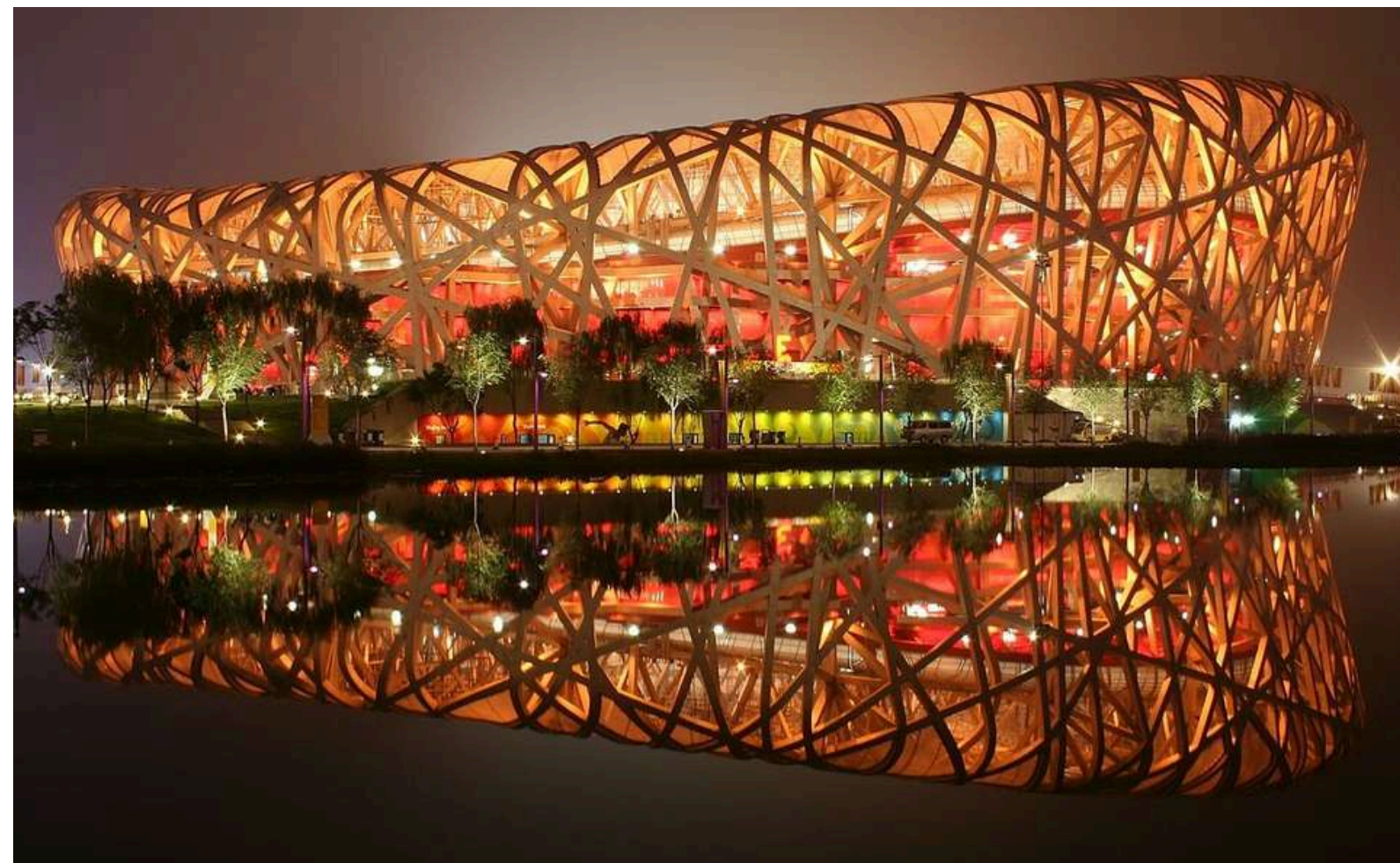

Estadio Nacional de Beijing

Bibliografía

Eje central

<https://spanish.beijing.gov.cn/specials/centralaxis/thepastandpresentcentralaxis/>
<https://www.beijing.gov.cn/gate/big5/www.beijing.gov.cn/renwen/zt/pwzz/index.html>

Anillos de Pekín

<https://academia-lab.com/enciclopedia/carreteras-de-circunvalacion-de-beijing/>

La Ciudad Prohibida

<https://www.maravillas-del-mundo.com/Ciudad-prohibida/Arquitectura-de-la-ciudad-prohibida.php>

Tiananmén

<https://xinwen.bjd.com.cn/content/s61b3f4c4e4b0d5b7f3544556.html>

Expansión y modernización de Pekín

<https://revistaidees.cat/es/un-centro-del-mundo-chino-jingjinji-y-la-renovacion-de-pekin/>