



Masha and Imma (middle) together with Golden City Masterplan St. Petersburg's collaborators

KCAP es una firma de diseño internacional con más de 30 años de experiencia. Trabajan más de 125 personas de 25 nacionalidades que comparten una misión en común.

Tienen oficinas en Rotterdam, Zürich y Shanghái. Se especializan en diseño urbano, arquitectura y paisajismo.

PRINCIPIOS:

- Desarrollo de entornos de vida urbanos sostenibles, edificios, espacios públicos y paisajes que renueven y animen la ciudad.
- Crean "ciudades abiertas", tolerantes, diseñan la convivencia. No se trabaja con edificios o lugares como objetos aislados, sino como una malla de espacios.



KCAP Partners (from left to right): Edward Schuurmans, Jeroen Dirckx, Anouk Kuitenbrouwer, Imma van Oort, Kees Christiaanse (Founder), Xavier Blaringhem, Ute Schneider and Ruurd Gietema



Ya-Hsin and Kees Christiaanse (right) in a workshop on a large urban development

Otros proyectos



GOLDEN CITY. San Petesburgo, Rusia

2015 - en proceso

Premios:

- Premios Urbanos (2016)
- Premios Move Realty (2018)



BARRIO URBANO ECOLÓGICO.
Ámsterdam, Países Bajos

1993 - 1998

Premios:

- Plata estándar TOD (2014)
- Premio Mies van de Rohe (nominación) (1998)



MASTERPLAN RESIDENCIAL VILLA URBANA, Tiumén, Rusia

2014 - en proceso

Premios:

- Certificado BREEAM Excelente (2021)

CIUDAD DE LAS CIÉNCIAS ETH, ZURICH

FICHA TÉCNICA

Localización: Zúrich, Suiza

Ciente: ETH Immobilien, Instituto Federal Suizo de Tecnología de Zúrich

Año: 2005 - En curso (2040)

Estado: En marcha

Programa: Plan maestro de 32 ha
450.000 m³ para educación e investigación, centro de congresos,
biblioteca, instalaciones comerciales, vivienda y ocio como ampliación de
la capacidad del campus





ESTADO INICIAL 2005



ESTADO ACTUAL 2022



ESTADO PROYECTADO PARA 2040

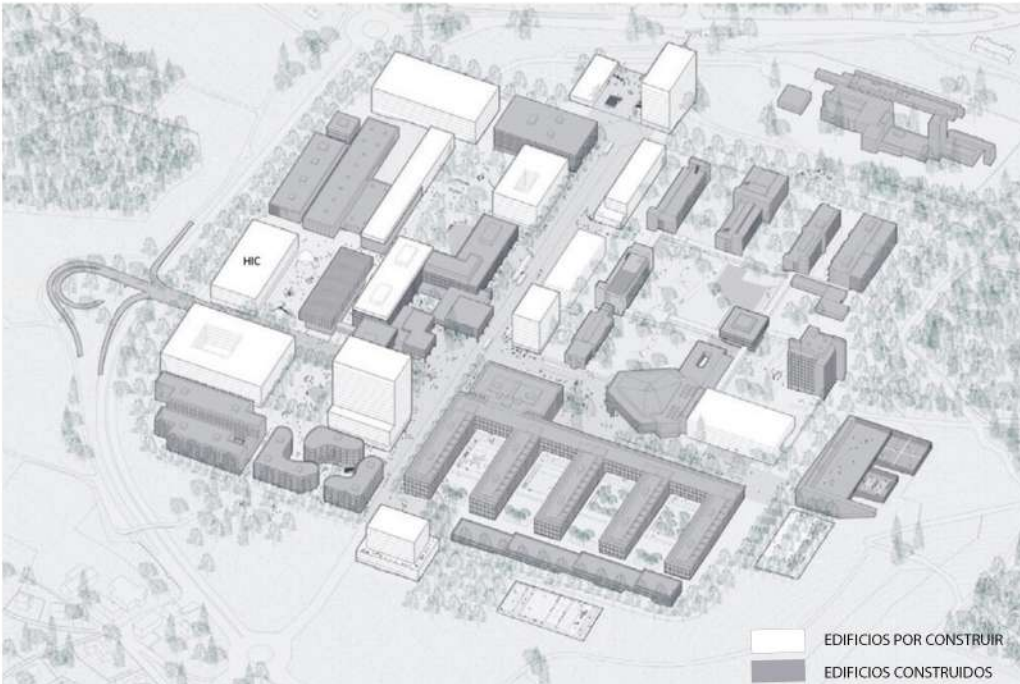

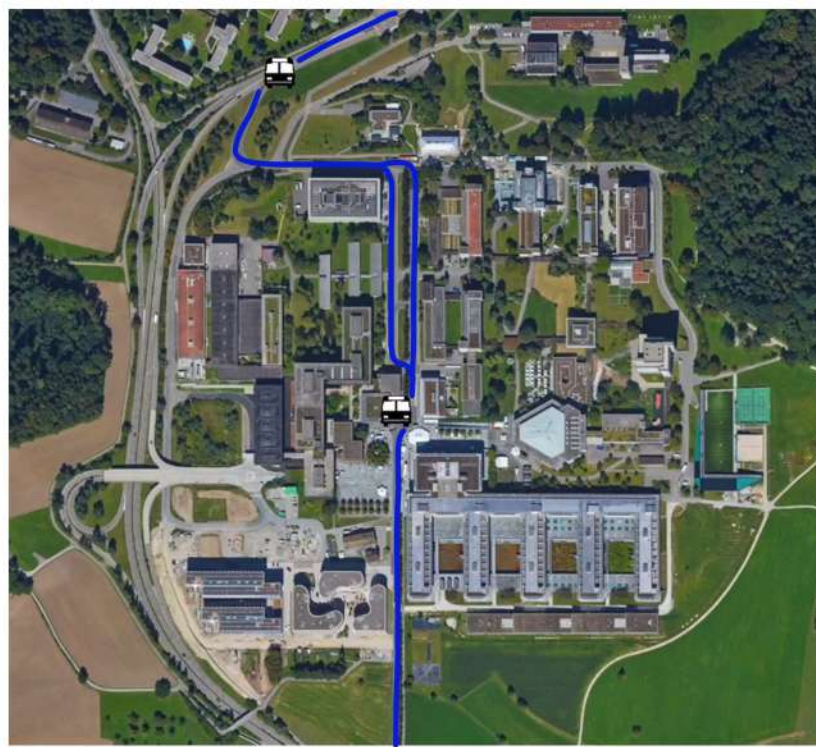
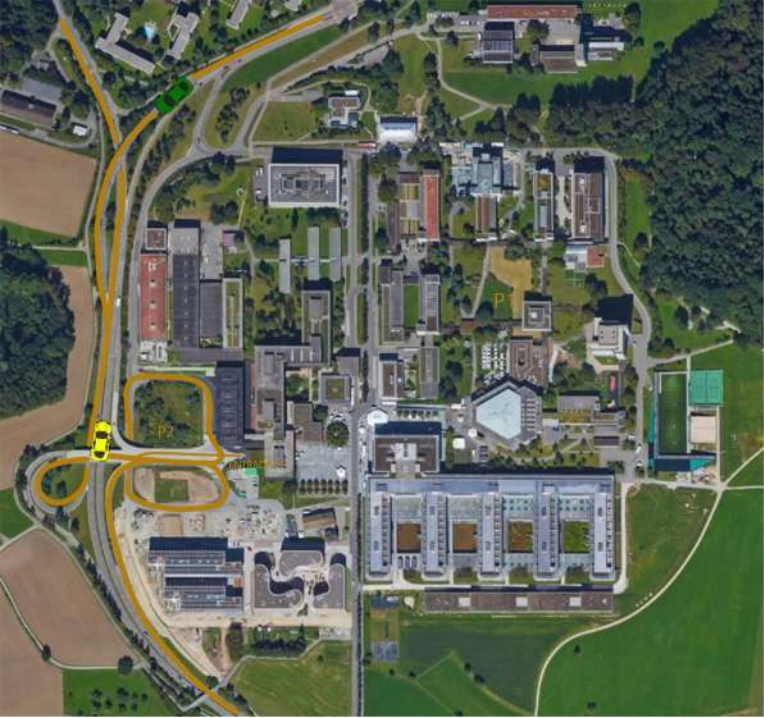



- public
- services/facilities
- hotel/recreation
- working
- living
- congress
- meeting

spielfeld



- Perimeter
- Erschließungsachse OV
- Baufeld
- Baufeld Nord
- zentrale Plaza
Congressboulevard
- Quartiersplätze, Bereich
eingeschränkter Be-
baubarkeit
- Bestand

LUGARES DE REUNIÓN

ZONAS RESIDENCIALES

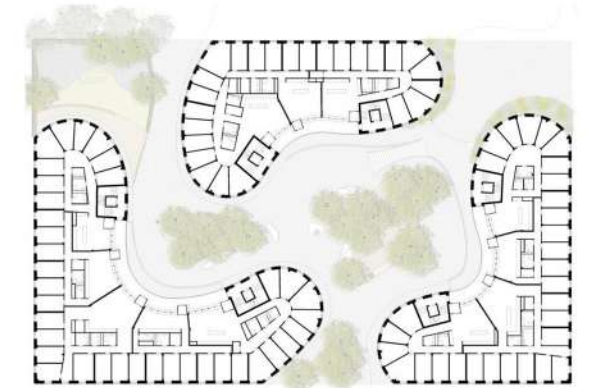

Flora-Ruchat-Roncati Garten



Albert Steiner Garten

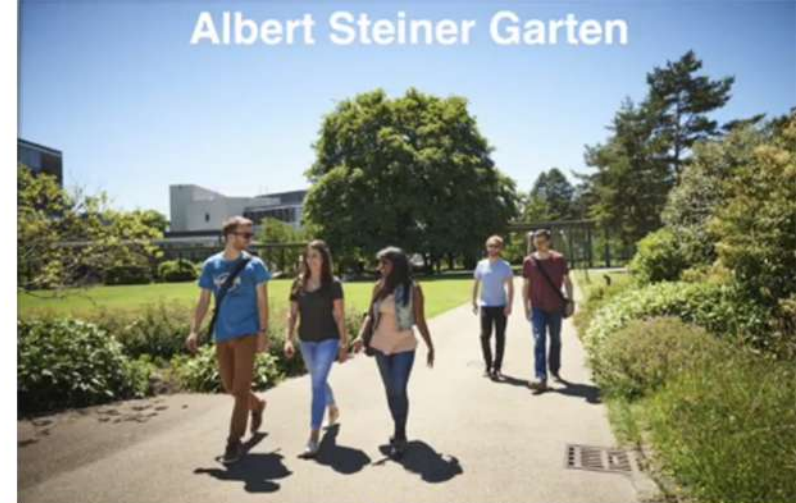

additional park



CIUDAD DE LAS CIÉNCIAS ETH, ZURICH

FICHA TÉCNICA

Localización: Hamburgo, Alemania

Cliente: Hafencity Hamburg GmbH; Ciudad Libre y Hanseática de Hamburgo, Departamento de Desarrollo Urbano y Medio Ambiente

Año: 2000 - En curso

Estado: En marcha

Programa: 165 hectáreas

Masterplan de 2.000.000 m² para 5.800 viviendas, 45.000 m² de espacios de trabajo, cultura, ocio, restauración, retail, parques, plazas y paseos



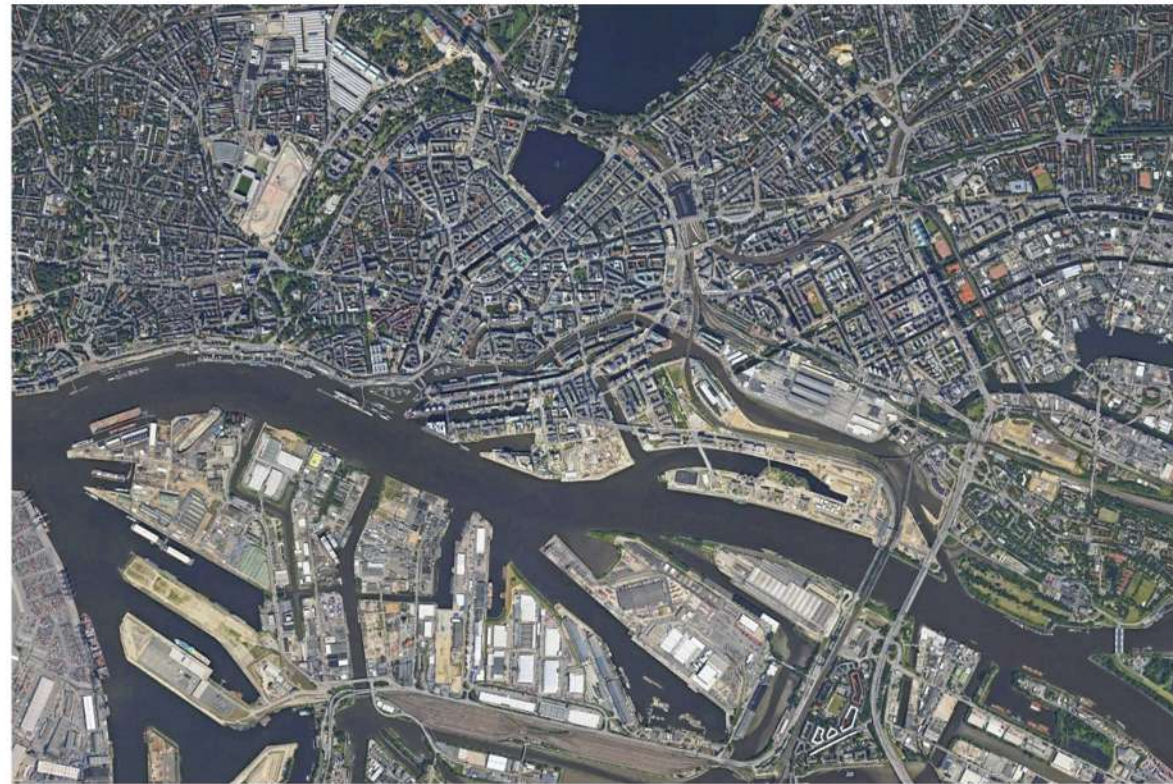





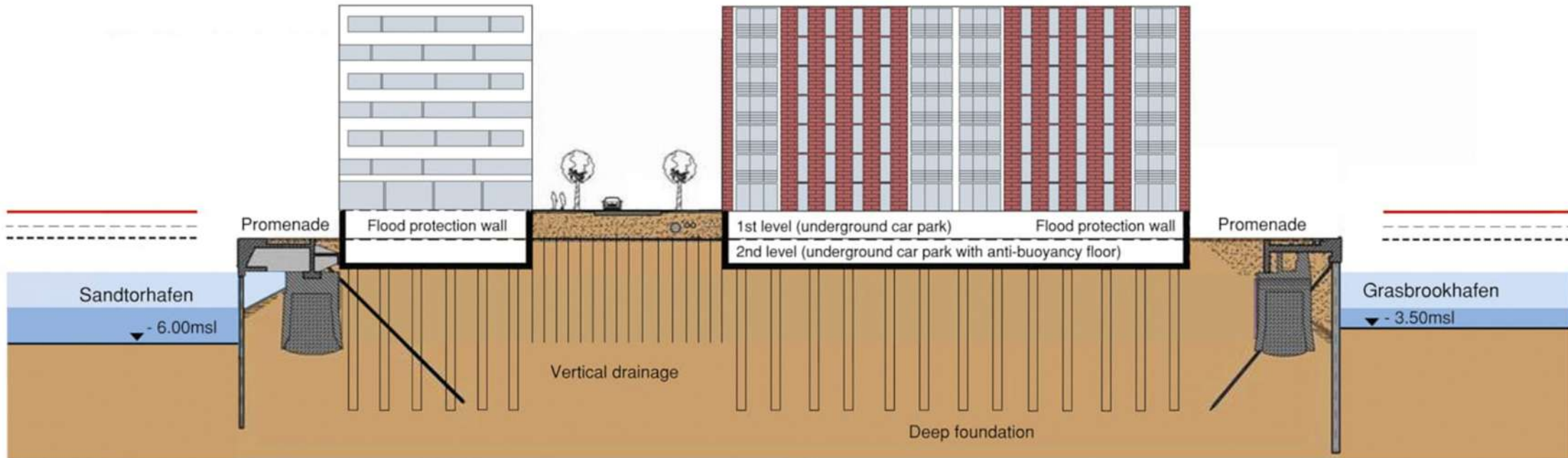

Kaispeicher A / Dalmannkai

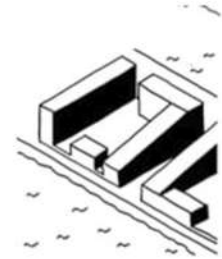
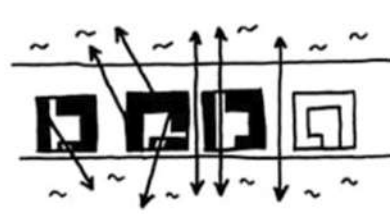

Strandkai Grasbrook

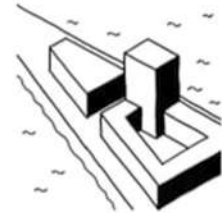
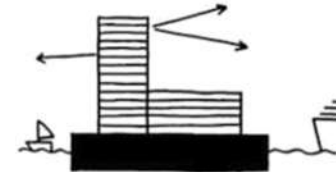
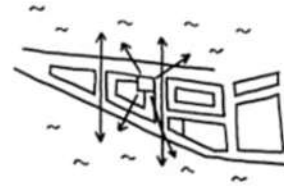

Magdeburger Hafen

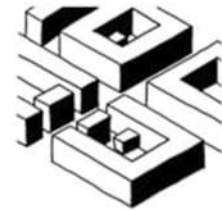
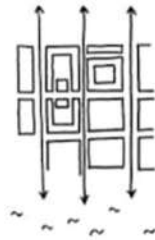

Baakenhafen Nord

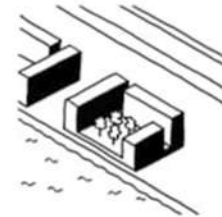
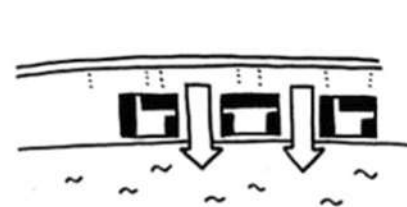

Baakenhafen Süd

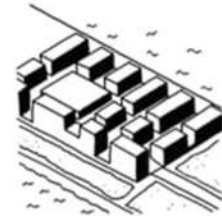
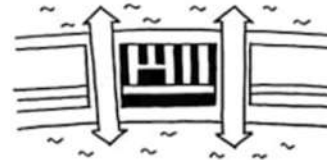

Elbbrückenzenrum



BIBLIOGRAFÍA:

- <https://ethz.ch/en.html>

- <https://www.youtube.com/@ethzurich>

- <https://www.kcap.eu/projects/82/science-city-eth>

- <https://www.kcap.eu/projects/9/hafencity>

<https://www.world-architects.com/en/astoc-architects-and-planners-koln/project/masterplan-hafencity>

-Kees Christiaanse, Friedrich von Borries, Richard Marshall, Philip Ursprung, Wouter Vanstiphout, Werner Sewing, Mark Michaeli, Markus Nepl, Carolien Hoogland, Frank Werner, Alexander Lehnerer, Ute Schneide, Shiu-an-Wen Chu, Kerstin Höger, Angelus Eisinger. (2005). Situation KCAP. NAI Publishers.

