

# Proyecto urbano y arquitectura

## Granada 2050



### El núcleo de la propuesta

La intervención propuesta contempla la adopción de un concepto de barrio a medio camino entre lo privado y lo público, garantizando una mayor visibilidad y permeabilidad, lo que redunda en una mayor seguridad para la zona. La fachada exterior y los alzados que dan a la nueva plaza (punto de encuentro) se reservan para comercios y bares, un conocido punto fuerte del barrio y que se pretende recuperar para garantizar tanto la recuperación económica como la seguridad del barrio. La recuperación de una movilidad suave, ya presente en el estado actual, se potencia y garantiza las conexiones entre los dos pulmones verdes previstos en el proyecto: el parque urbano al sur y el bulevar al norte.

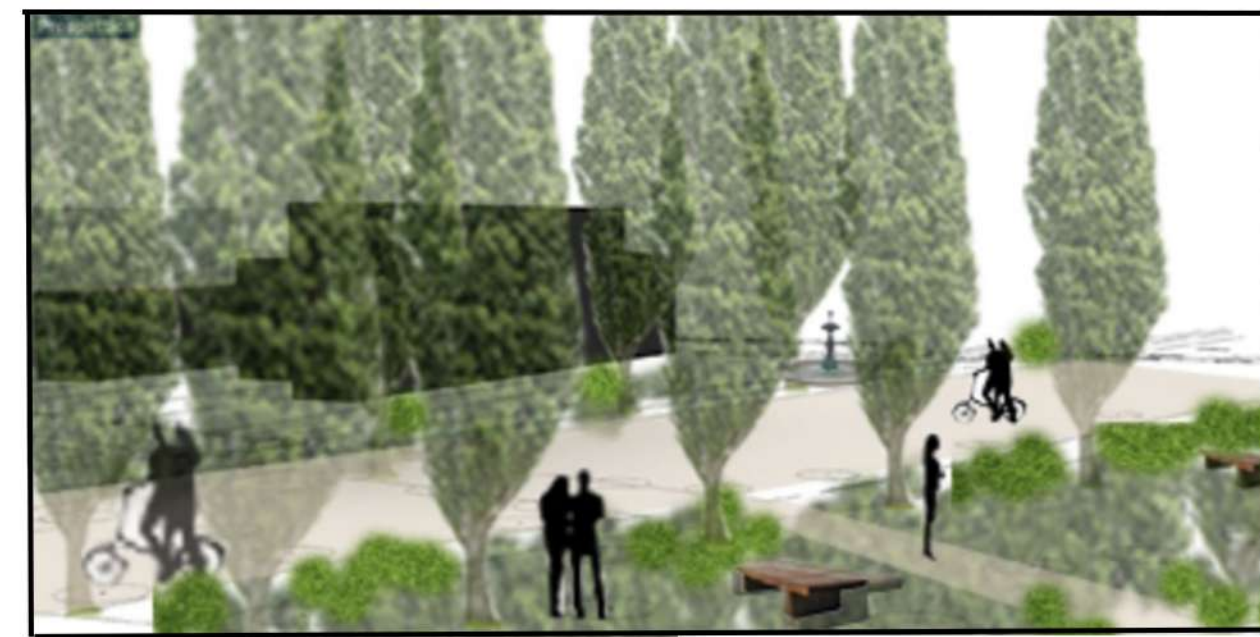
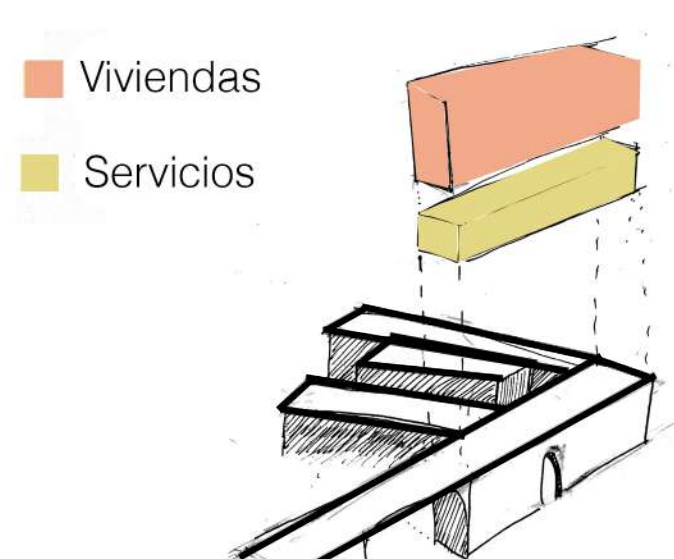
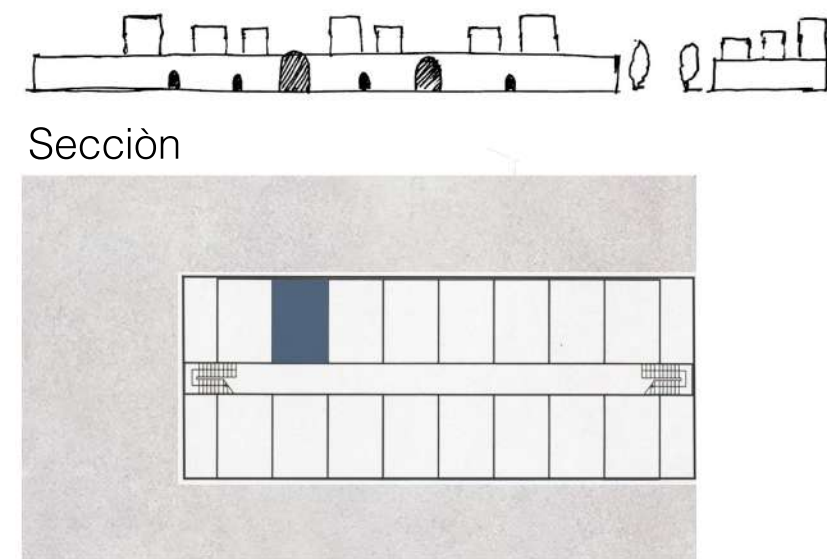
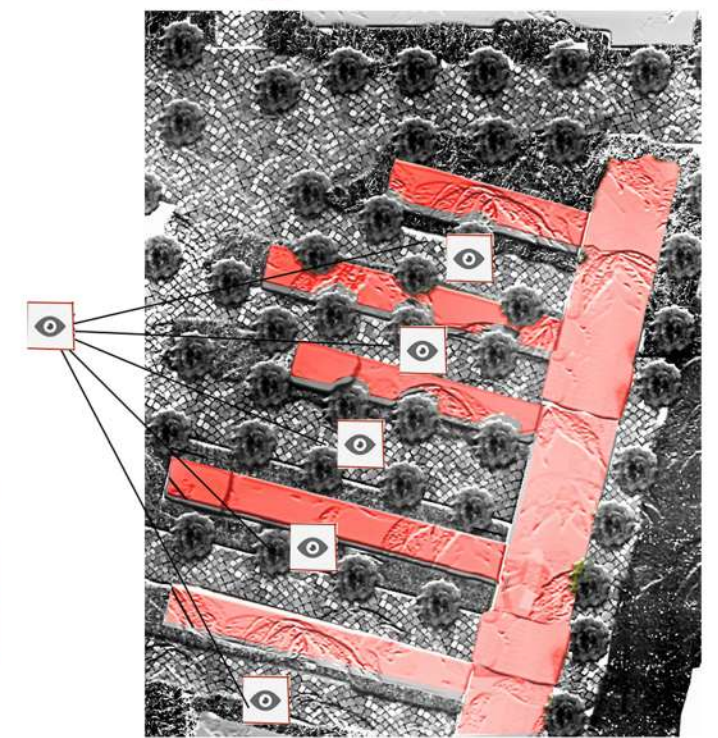
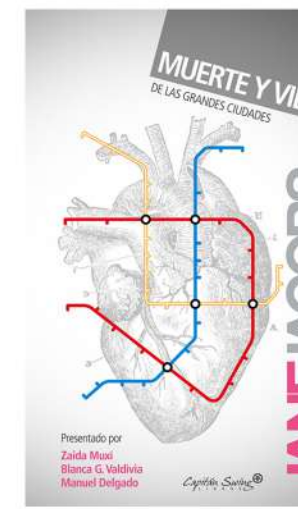
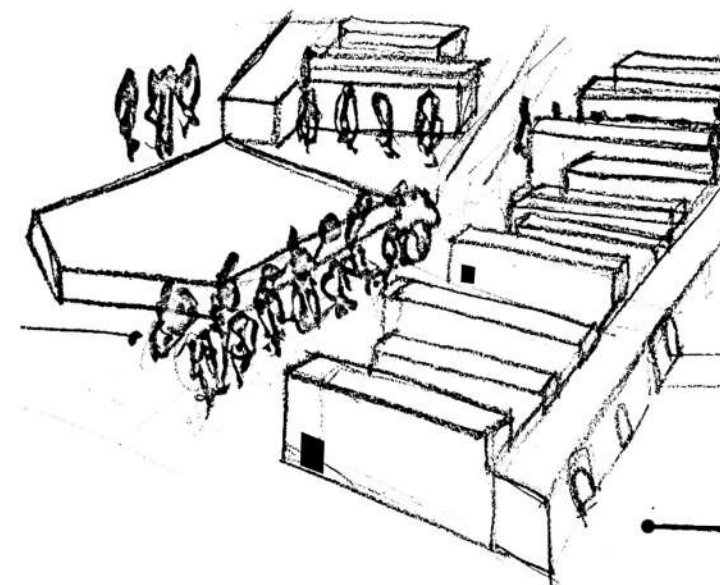

La reurbanización del parque urbano al sur de la parcela se incluye en la propuesta y tiene como punto fuerte la recuperación de los chopos típicos de la zona de Granada que también limitan con las manzanas residenciales. También se menciona un parque urbano con servicios y actividades de ocio. Se desarrolla y ramifica la movilidad blanda.