

PROPUESTA DE CREACIÓN DE 4 BLOQUES DE VIVIENDAS DE 9 PLANTAS, LOS CUALES RECOGEN TODA LA DENSIDAD DE POBLACIÓN INICIAL DE LA ZONA, PERMITIENDO SUICIA A LA MANTENIMIENTO DE MÁS ESPACIO PÚBLICO
 M^2 CONSTRUIDOS $\rightarrow 6400m^2$
 M^2 ESPACIO PÚBLICO $\rightarrow 4.608m^2$
 DENSIDAD \rightarrow IGUAL DENSIDAD INICIAL

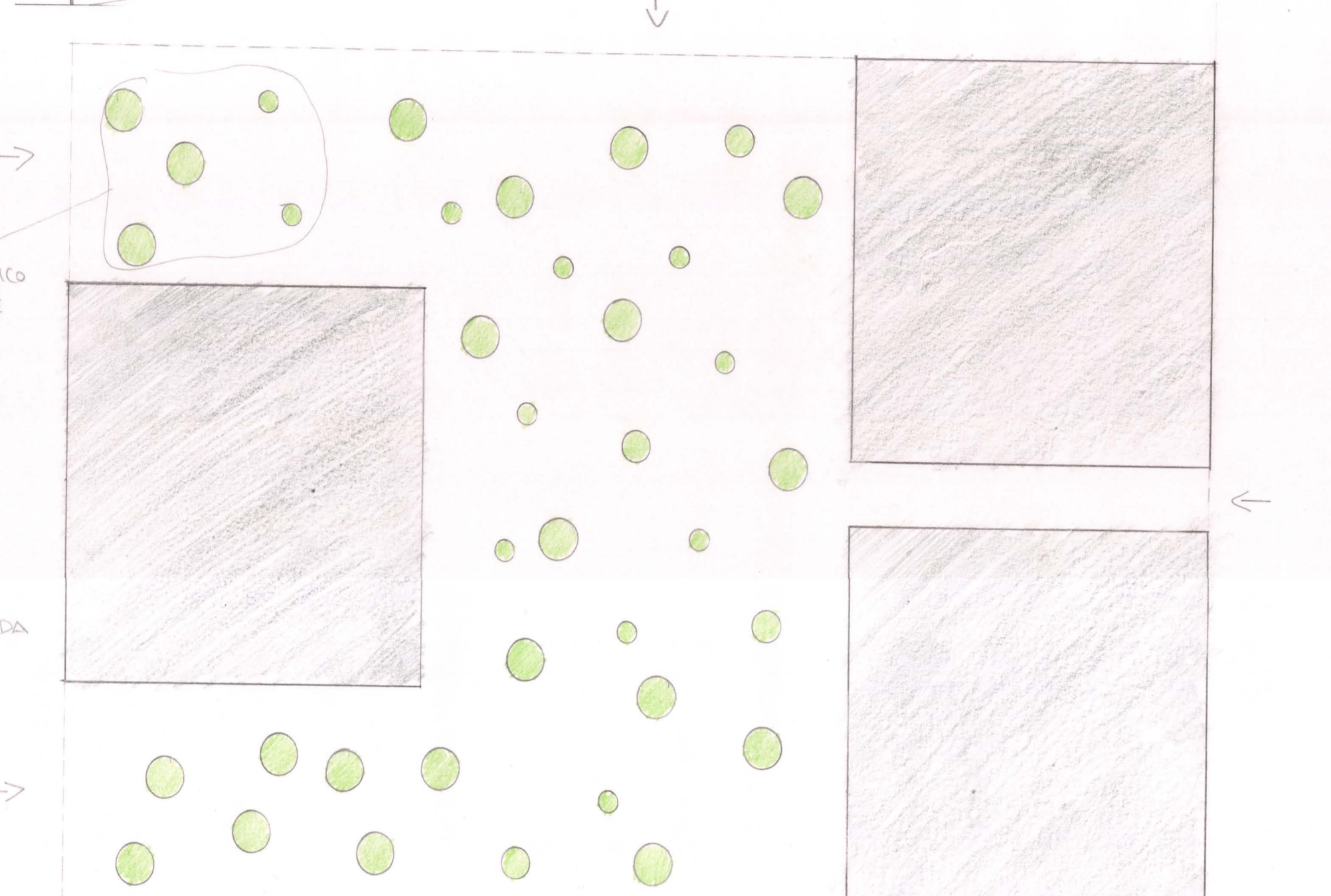

PROPUESTA DE CREACIÓN DE 3 BLOQUES DE VIVIENDAS DE 9 PLANTAS DE ALTURA, MANTENIENDO LA PENDIENTE DEL LUGAR.
 M^2 CONSTRUIDOS $\rightarrow 4.800m^2$
 M^2 ESPACIO PÚBLICO $\rightarrow 6.208m^2$
 DENSIDAD $\rightarrow \frac{3}{4}$ DENSIDAD INICIAL

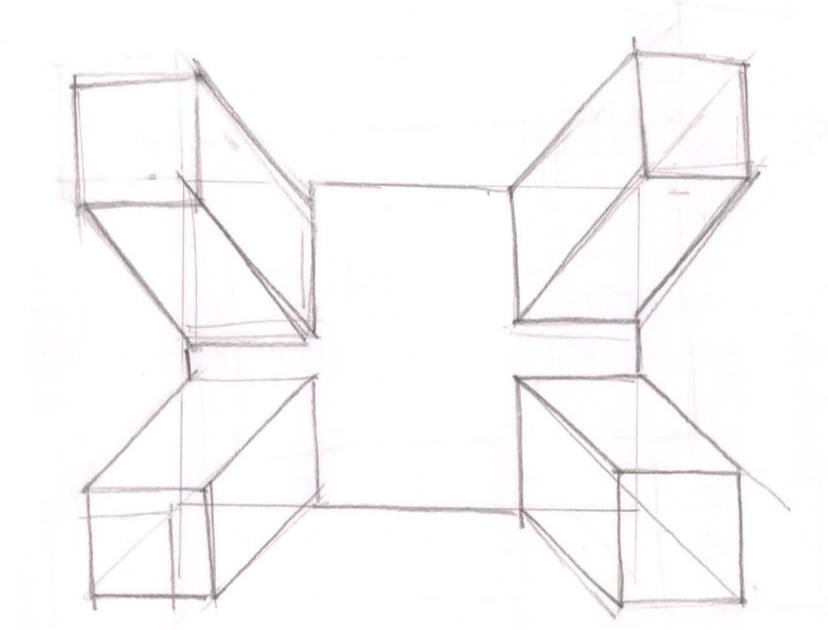
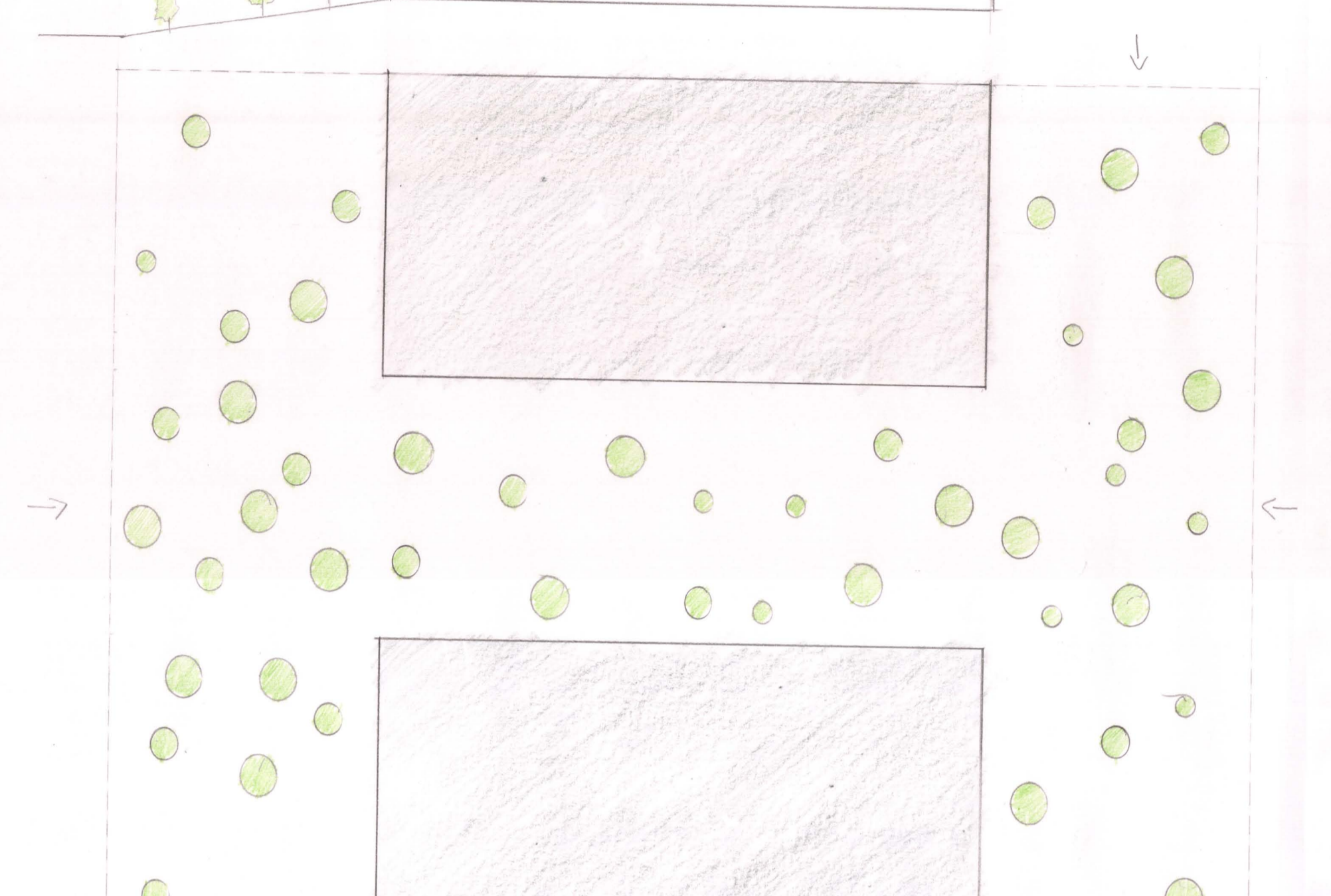
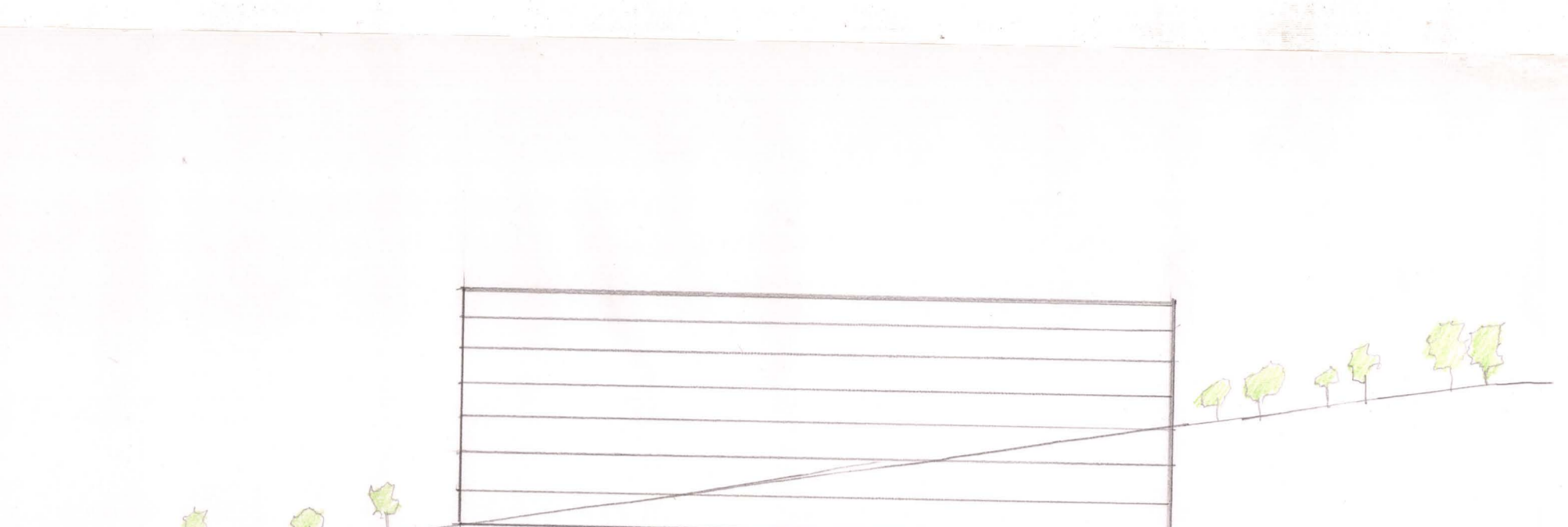
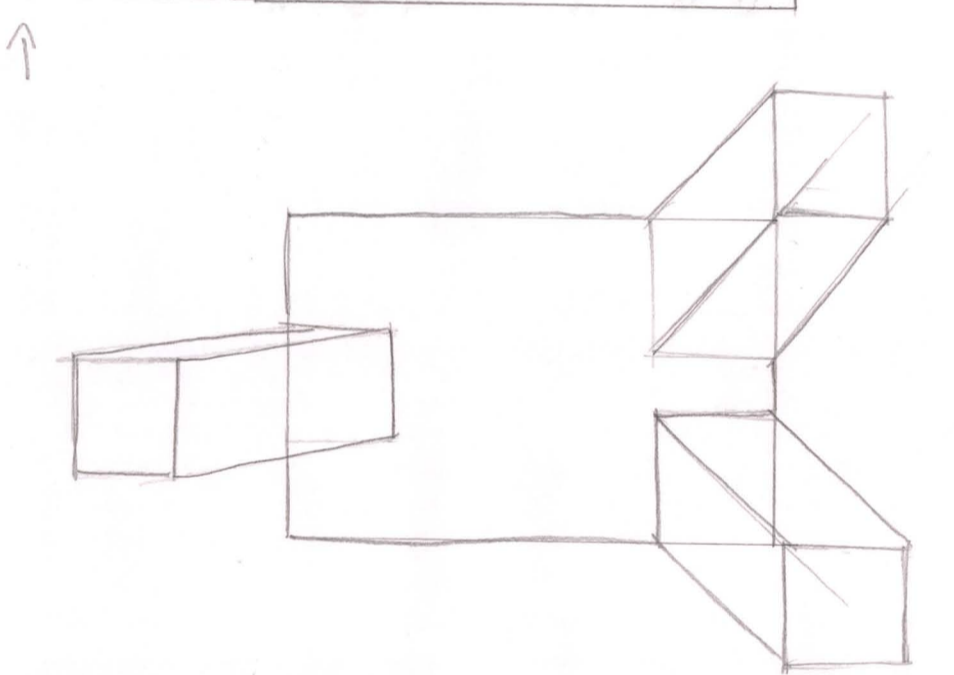

PROPUESTA DE CREACIÓN DE 2 BLOQUES DE VIVIENDAS ENFRENTADOS, CREANDO UN ESPACIO ENTRE ELLOS Y A SUS LATERALES, ESTÁN SITUADOS EN CONTINUIDAD CON LA PENDIENTE DEL LUGAR.
 M^2 CONSTRUIDOS $\rightarrow 3.900m^2$
 M^2 ESPACIO PÚBLICO $\rightarrow 7.108m^2$
 DENSIDAD $\rightarrow \frac{2}{4}$ DENSIDAD INICIAL

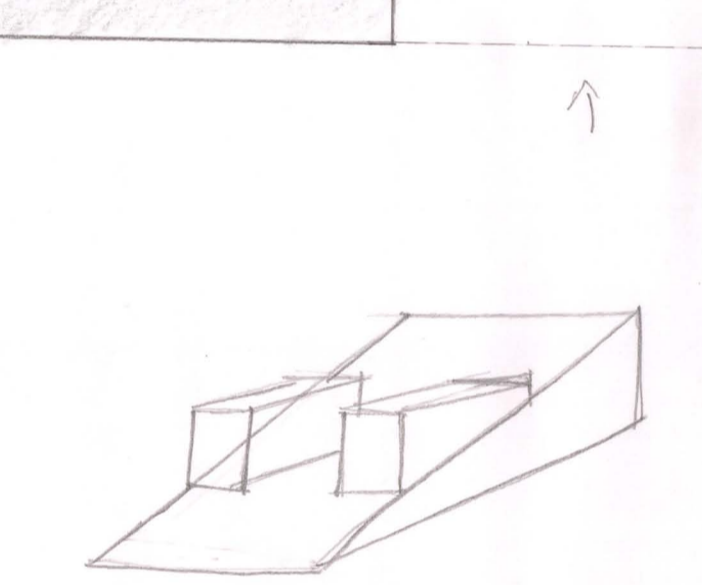

PROPUESTA DE EXCAVAR EL TERRENO, CREANDO UN DESMORTE, DESDE EL QUE SE PUEDE OBSERVAR DESDE LA PARTE SUPERIOR TODA LA ZONA, COMPUESTA POR CASAS UNIFAMILIARES AISLADAS.
 M^2 CONSTRUIDOS $\rightarrow 1.568m^2$
 M^2 ESPACIO PÚBLICO $\rightarrow 9.422m^2$
 DENSIDAD BAJA

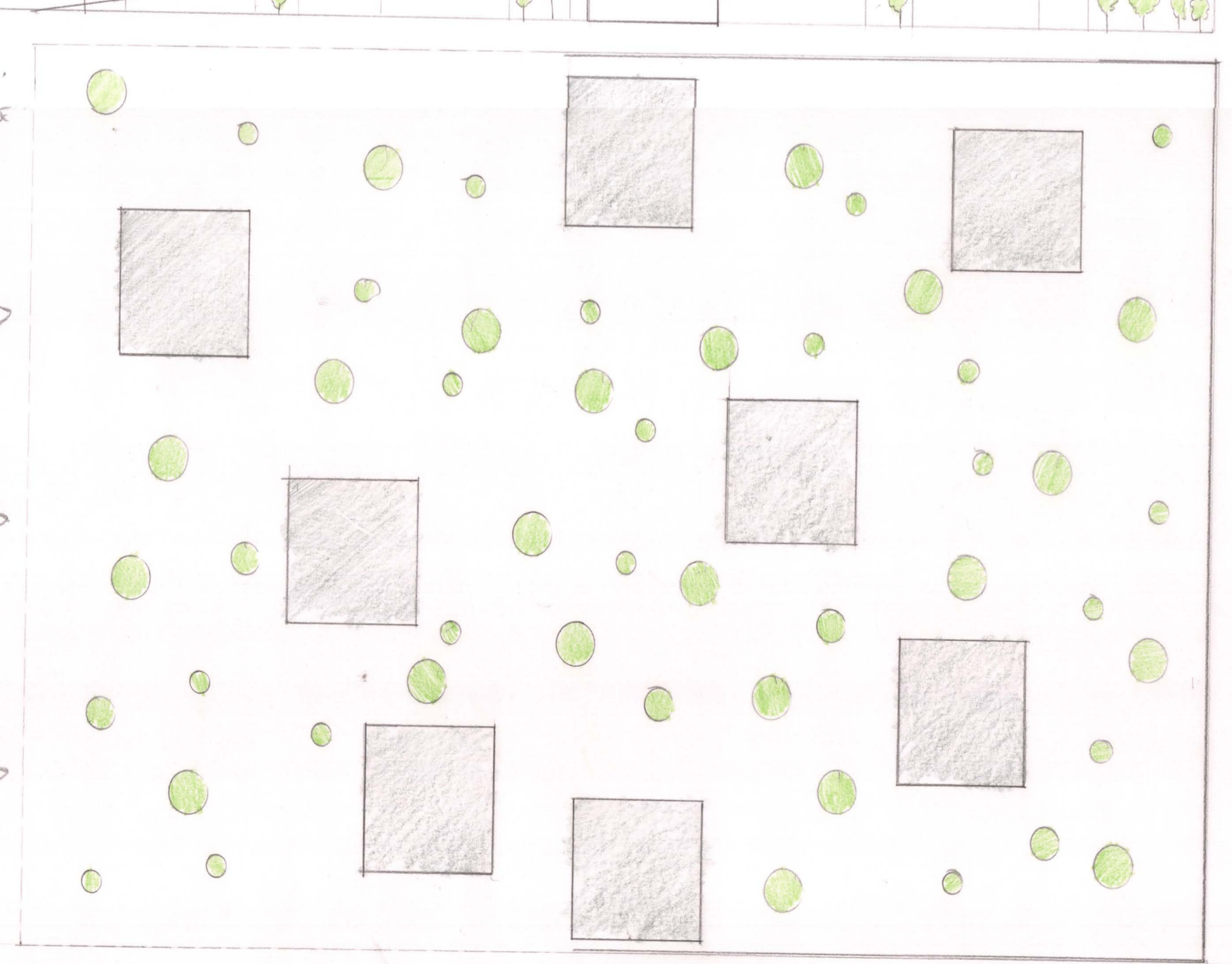
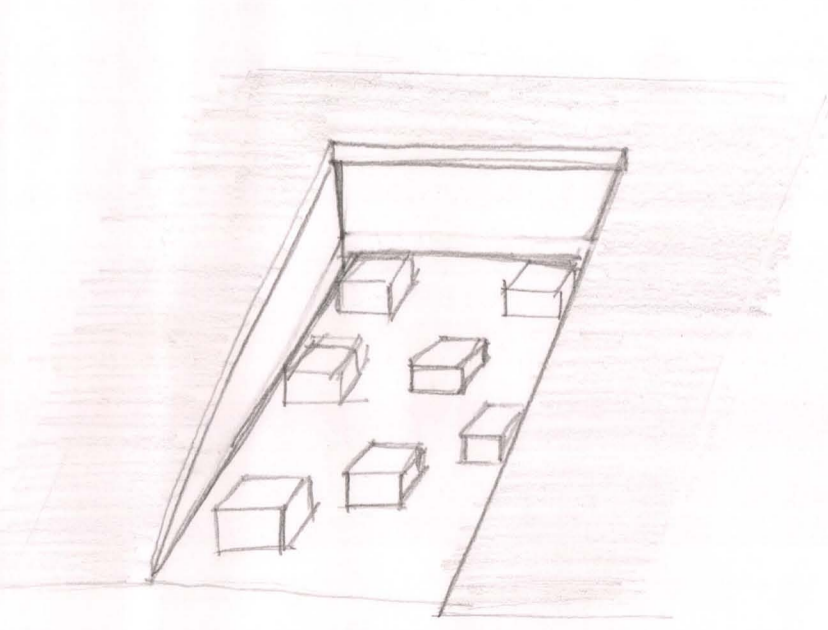

PROPUESTA DE DENSIDAD NULA, DESTINANDO TODO AL ESPACIO PÚBLICO, UNA ZONA VERDE, PALMÓN DE LA CIUDAD, RECORRIDO.
 M^2 CONSTRUIDOS $\rightarrow 0m^2$
 M^2 ESPACIO PÚBLICO $\rightarrow 11.008m^2$
 DENSIDAD NULA

