

PROYECTO CIUDAD PLANO DICIEMBRE URBANISMO 1 - GRUPO B FREDDY QUELIS OROZCO

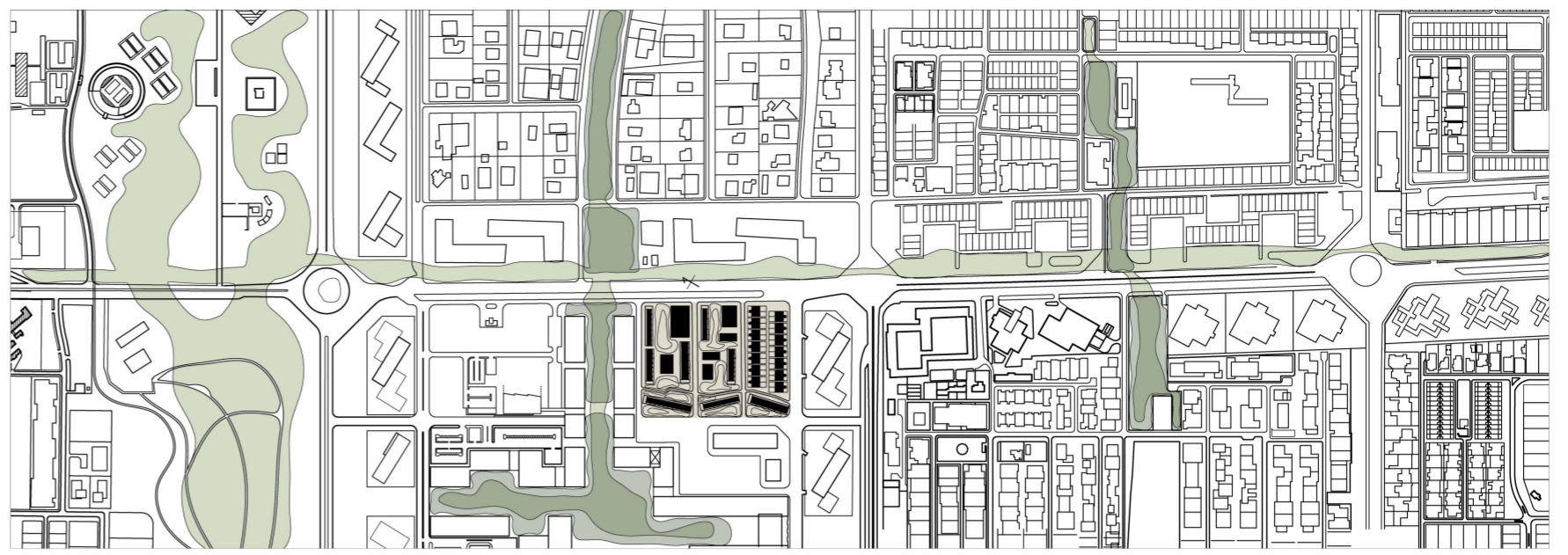

En este proyecto ciudad se van a afrontar dos problemáticas en la ciudad india de Chandigarh.

Una de ellas es el dilema con el que se plantea el trabajo final del curso, el crecimiento de la población. Haciendo una proyección de que esta se duplicará para los próximos 20 años.

La segunda problemática, es una a la que ya se enfrentan las ciudades hoy en día, y es estar preparadas para enfrentar, combatir, soportar y adaptarse al cambio climático.

En este proyecto se hacen propuestas para lidiar con ambas problemáticas mencionadas

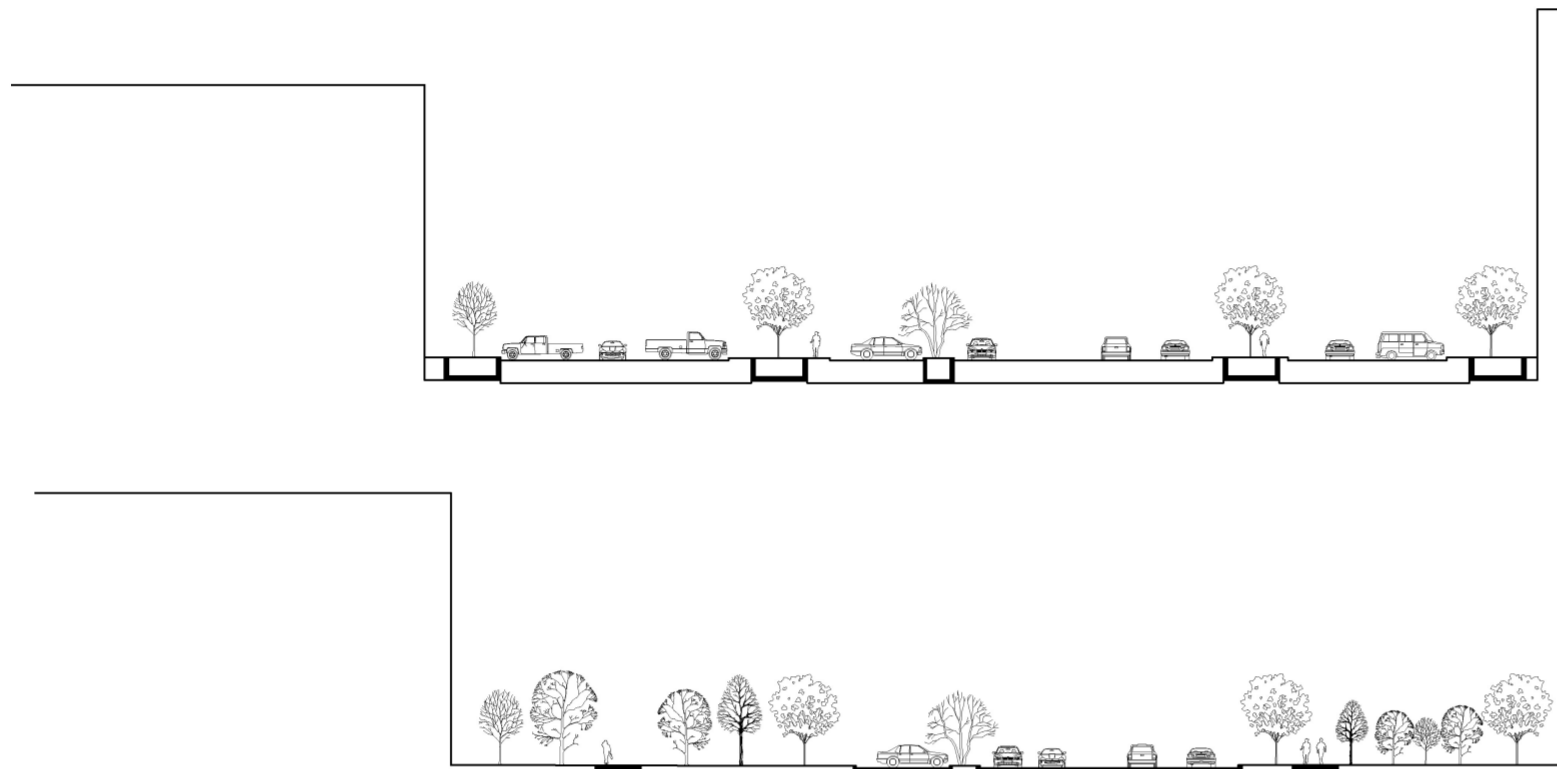

La primera parte de la intervención es la adaptación y lucha contra el cambio climático.

Como primera fase de esta, se consigue dar una continuidad a los espacios de parque y zonas verdes que habían sido tomados por aparcamientos.

Estos aparcamientos son el principal objetivo para la mejora de la ciudad, dado que son espacios que son el uso que más metros cuadrados ocupa en la ciudad de Chandigarh. Se entiende que en la actualidad el coche es un medio extremadamente importante, pero se da por hecho, que así como avanza demográficamente el país, también avanzará en sus modos de vida.

Esta manera de dar espacios verdes más extensos y continuos al pueblo, no solo mejora la calidad de vida, sino que también los árboles ayudan a la absorción de CO₂ de la atmósfera (siendo India uno de los países más contaminantes del mundo). En caso de lluvias torrenciales, el terreno es permeable y evita inundaciones, que son cada vez más comunes y que en España tenemos muy reciente.

Para afrontar la duplicación de la población se plantea unos modelos de vivienda ocupando que se establece ocupando un gran espacio que está destinado a aparcamientos de automóvil que se encuentran asfaltados.

Este asentamiento se inspira el Urban Plan GWL Terrain de Amsterdam.

En este convivimos bloques de viviendas plurifamiliares con viviendas unifamiliares. Dejando mucho espacio público verde para que los vecinos socialicen, junto con edificios para equipamientos, como polideportivos entre otros usos.

Dentro de los tipos de vivienda con los que contamos están la vivienda unifamiliar de dos plantas en las casas de la zona sur. En los bloques de viviendas contamos con estudios de 28m², piso de dos habitaciones y 53m² y por último una opción duplex de 3 habitaciones y 90m².

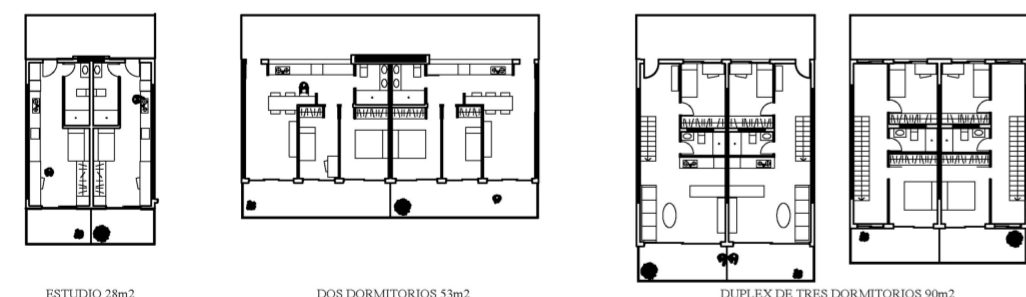

Plantas de bloque plurifamiliar

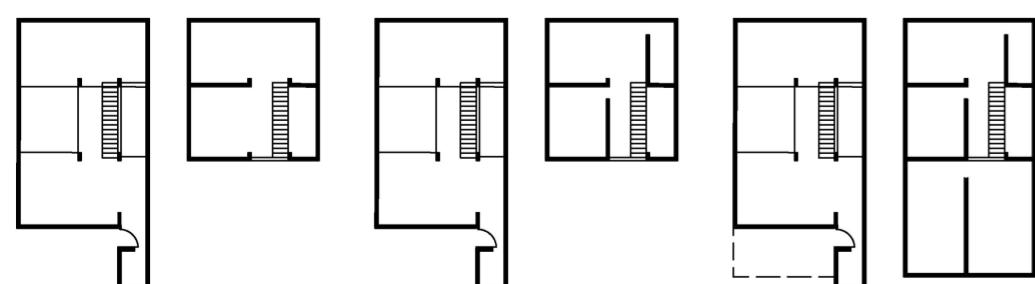
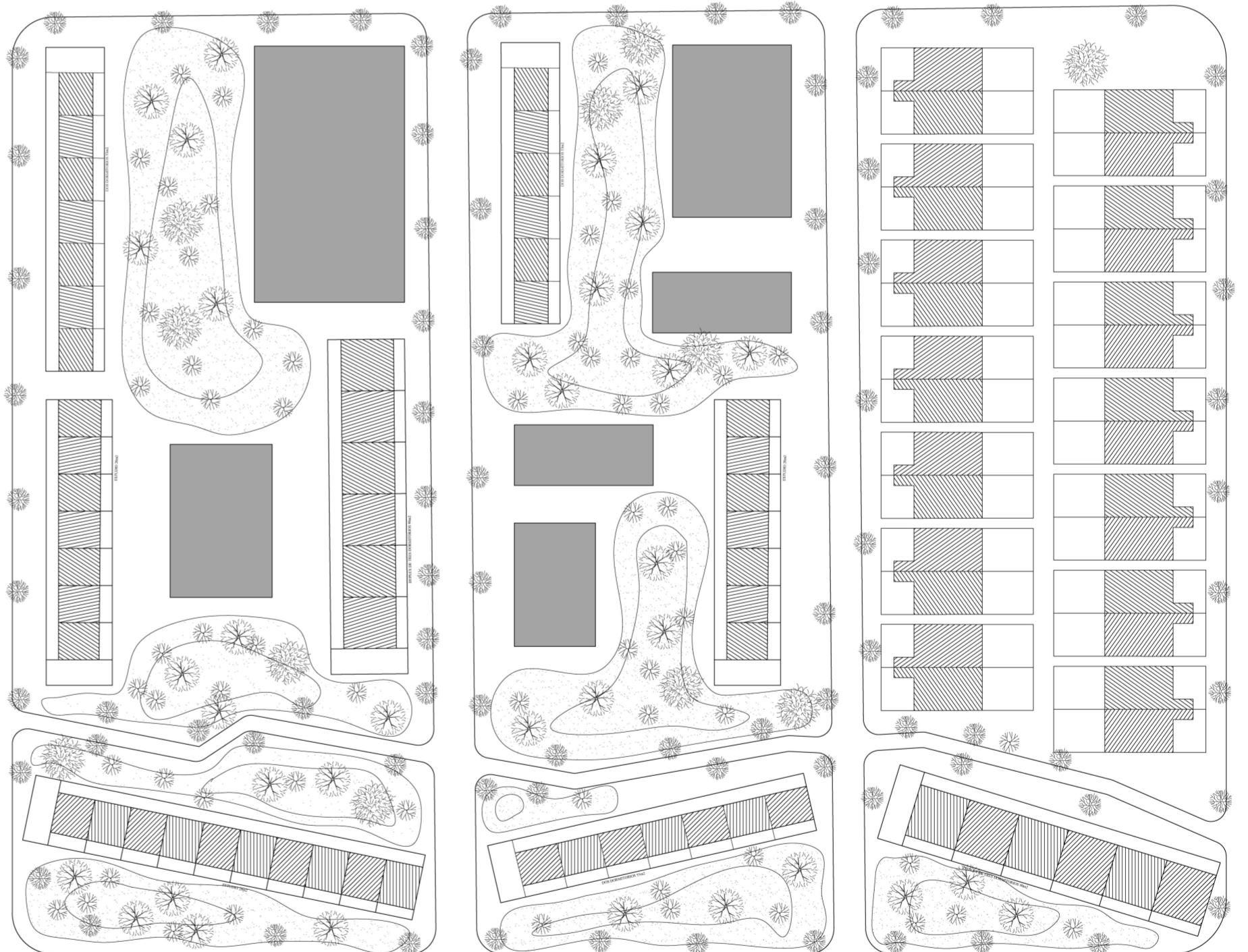

Opciones de planta de viviendas unifamiliares

