

PROYECTO URBANO PEKIN 2050

LA NUEVA CIUDAD DE PEKIN TIENE COMO OBJETIVO AMPLIAR SU POBLACIÓN DE HABITANTES PARA 2050. POR ESTE MODO, LA ACTUACIÓN SE SITUA EN UN LUGAR INTERMEDIO ENTRE LA ZONA ANTIGUA Y LA ZONA NUEVA DE LA CIUDAD, YA QUE MI PUNTO DE PARTIDA ES RELACIONAR ESAS ZONAS Y CON POSIBILIDAD DE UN FUTURO DE SER AMPLIADAS, SIGUIENDO LAS MISMAS TRAZAS.

TENIENDO EN CUENTA LOS PUNTOS DE INTERVENCIÓN DE LA CIUDAD PARA QUE PUEDA SER MAS ACCESIBLE Y FACILITE LA VIDA DEL CIUDADANO, CUYA FINALIADA SEA EL CRECIMIENTO Y LA UNIFICAIÓN DE LA POBLACIÓN.

LA VEGETACIÓN SE ADUEÑA DE LAS PARCELAS DESDE SU LIMITACIÓN HASTA EL INTERIOR, CREANDO ASÍ MÁS ESPACIO VERDE PARA LA CIUDAD. TENIENDO COMO REFERENCIA LA CIUDAD DE COPENHAGUE.



LA NUEVA TRAZA DE LAS PARECLAS SE DEBE A LA DOTA-CIÓN DE USO DE VIARIO PEATONAL, LO CUAL HACE UN ES-TRECHAMIENTO DE SU CALZADA. ADEMAS DE UNA AMPLIACIÓN DE NUEVOS CAMINOS PARA GENERAR NUEVAS CONEXIONES.

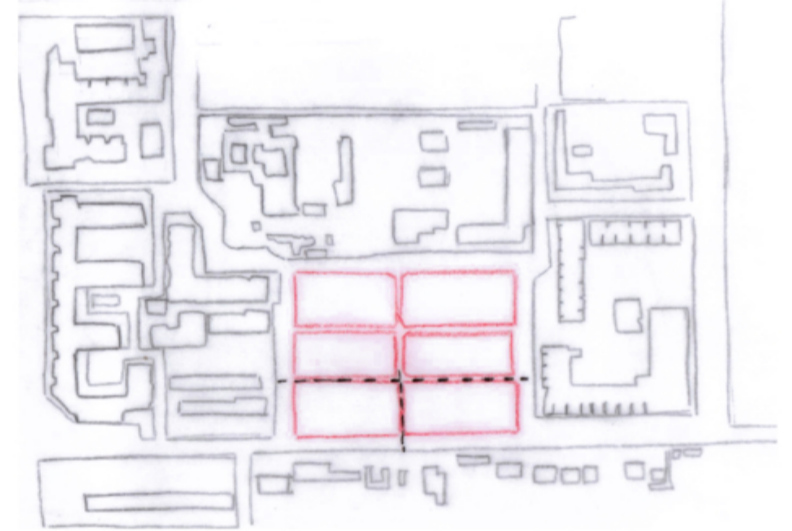

LA ARQUITECTURA DEL PROYECTO CUENTA CON LA IDEA DE LOS DANWEIS, DONDE CONECTA LA VI-VIENDA CON EL TRABAJO. POR ELLO, ES ADAPTADO A EQUIPAMIENTOS COMO COMERCIOS, OFICINAS, TALLERES ARTESANALES, ETC.

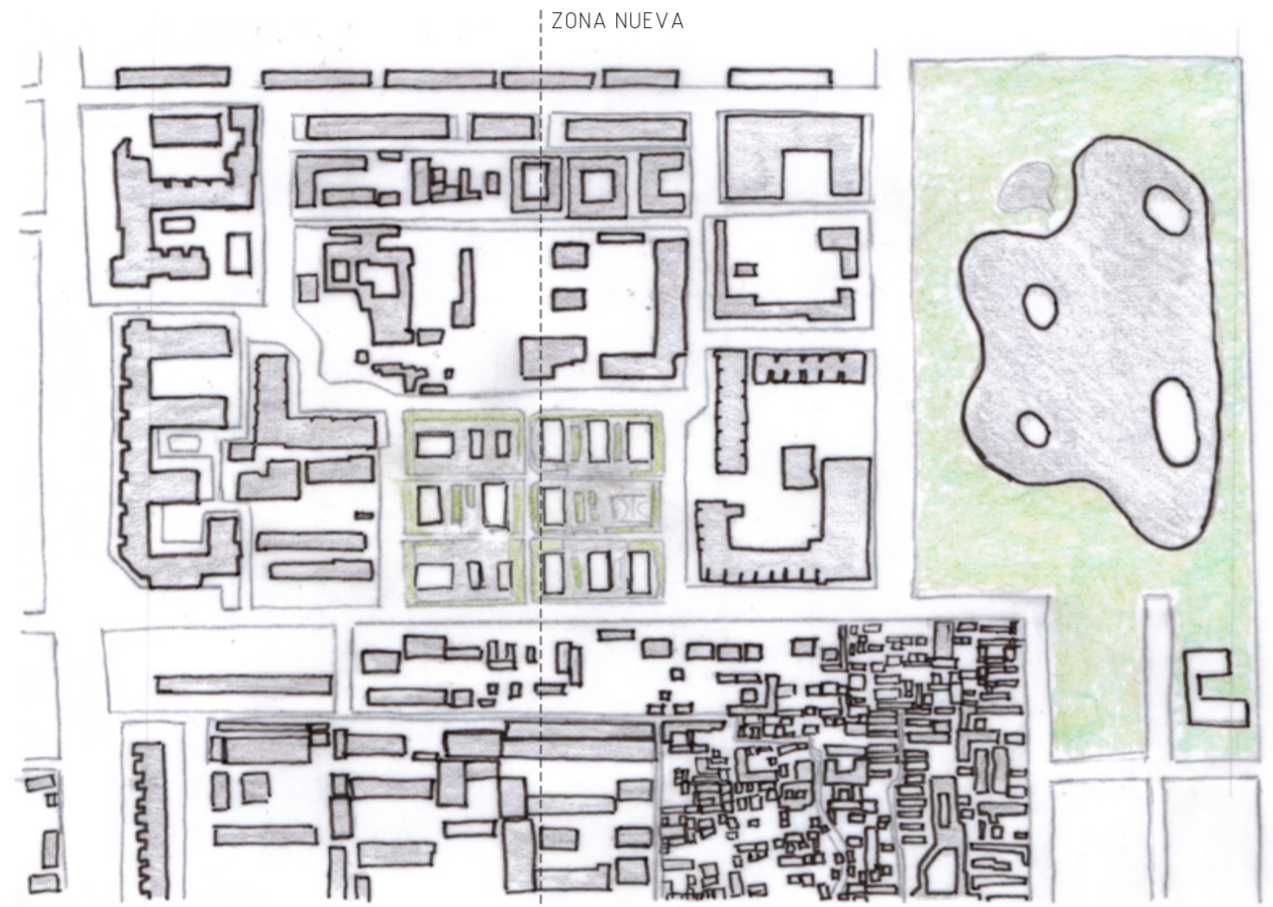

LAS MAZANAS CONTARAN CON UNA AMPLIA ZONA PÚBLICO, LA CUAL OBTENDRA UN ESPACIO DE SOMBRA GRACIAS A LAS DIFERENTES ALTURAS DE LAS EDIFICACIONES.

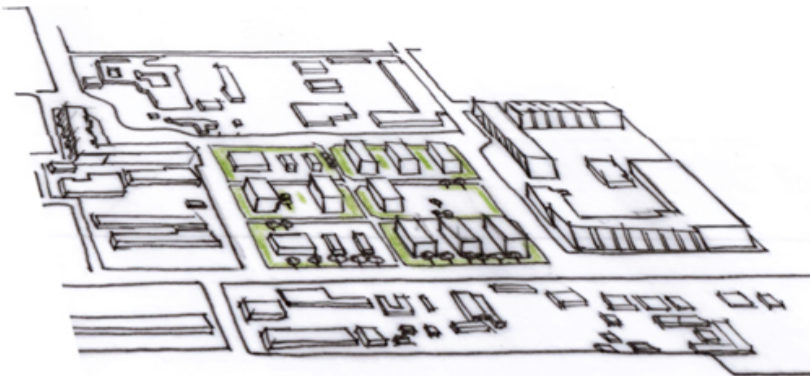
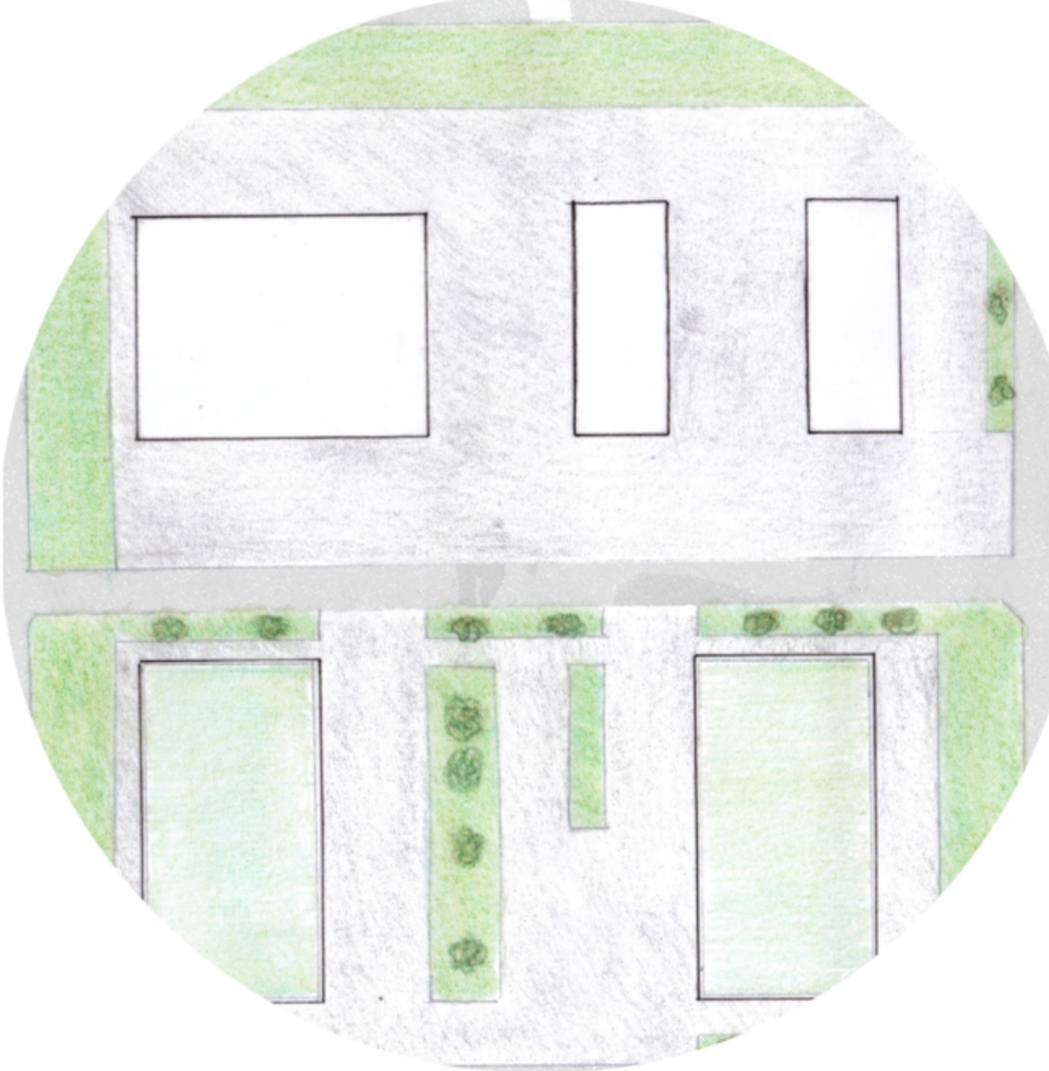
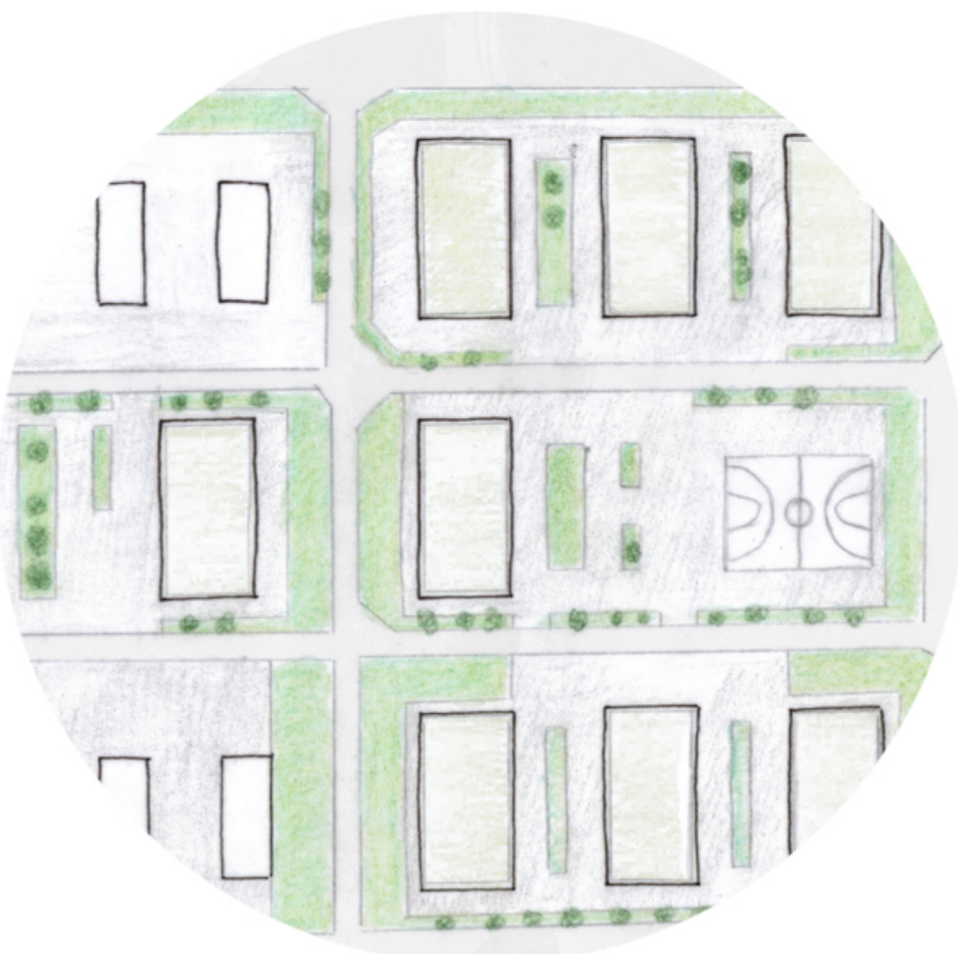

AXONOMETRÍA



ZONA VIVIENDA  
ZONA COMUNITARIA

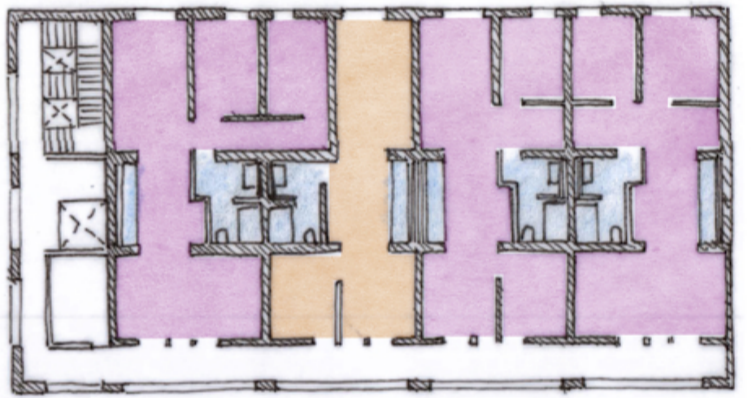

VIVIENDA DOS HABITACIONES  
VIVIENDA UNA HABITACIÓN

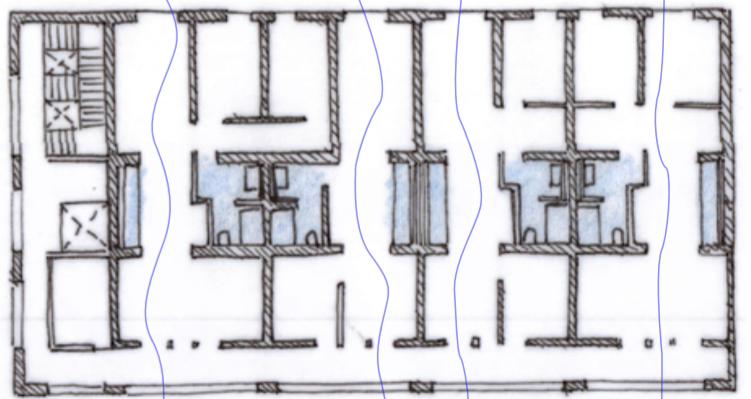

VIVIENDA COOPERATIVA LA BALMA  
ARQUITECTOS: LA BOQUERIA, LACOL

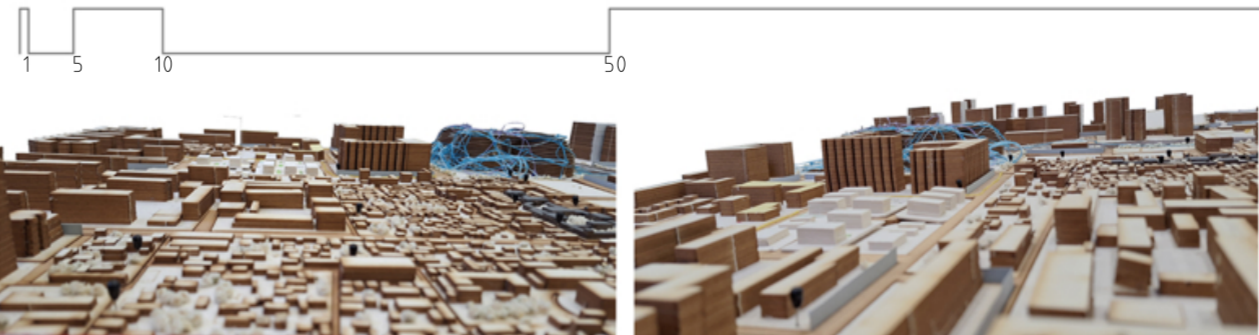

SECCIÓN A-A' E:1/2000

PROYECTO URBANO DE PEKIN URBANISMO 1  
CURSO 2024/25 GRUPO E  
PROFESOR: FRANCISCO JAVIER ABARCA  
ALUMNO: MARI TRINI JIMÉNEZ RUEDA  
ESCALAS 1:5000  
1:2000  
1:1000  
1:500