

BRASILIA 2050

La propuesta de mejora para la ciudad de Brasilia comienza con la transformación de la carretera principal, que se reducirá a cuatro carriles, dos para cada sentido. Este cambio liberará espacio en ambos lados, permitiendo la creación de una serie de edificios de cohousing diseñados para dinamizar y revitalizar la zona. Estos edificios buscan fomentar la interacción social entre los habitantes mediante amplias zonas comunes que promuevan la convivencia y la colaboración.

Los edificios de cohousing están dispuestos no solo para maximizar la iluminación natural y la ventilación, sino también como elementos visuales que refuerzan la presencia de la carretera. Actúan como una especie de marco que cierra visualmente la carretera y, al mismo tiempo, se abren hacia las zonas urbanas circundantes, integrando el espacio vial con el tejido urbano y mejorando la cohesión entre ambos.

Además, las cubiertas de los edificios se convertirán en zonas de ocio y convivencia, ofreciendo espacios compartidos ideales para actividades sociales y recreativas al aire libre. En el exterior, se diseñarán áreas comunes abiertas para actividades al aire libre, junto con una ampliación de la red de caminos peatonales y carriles bici, facilitando la movilidad sostenible y las interacciones comunitarias.

La carretera principal será elevada, creando un nivel inferior con comercios, zonas de ocio y nuevas vías peatonales y vehiculares. Esto mejorará significativamente la conexión entre ambos lados de la carretera, superando las barreras actuales.

En conjunto, esta propuesta transformará el entorno urbano de Brasilia, fortaleciendo las relaciones comunitarias, mejorando la movilidad y contribuyendo a un desarrollo más sostenible y conectado.

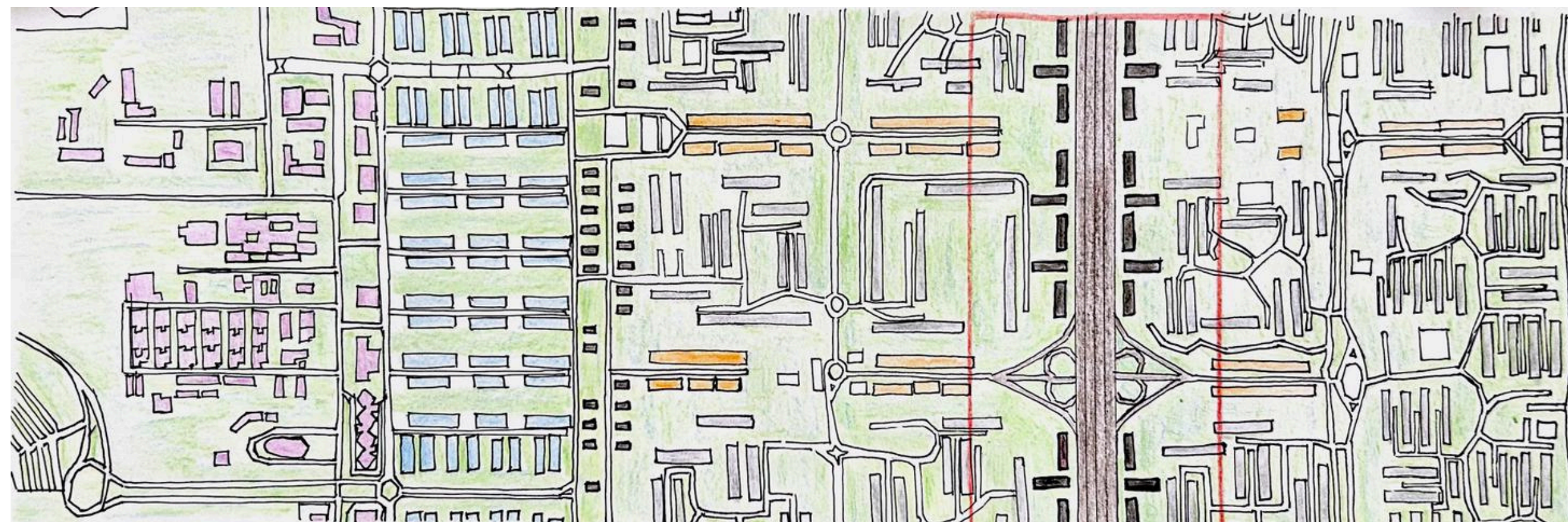

ESCALA 1:5000

- VIVIENDAS NUEVAS
- VIVIENDAS UNIFAMILIARES
- VIVIENDAS PLURIFAMILIARES
- COMERCIO
- TRÁFICO REDONDO
- ADMINISTRATIVO Y COMERCIO

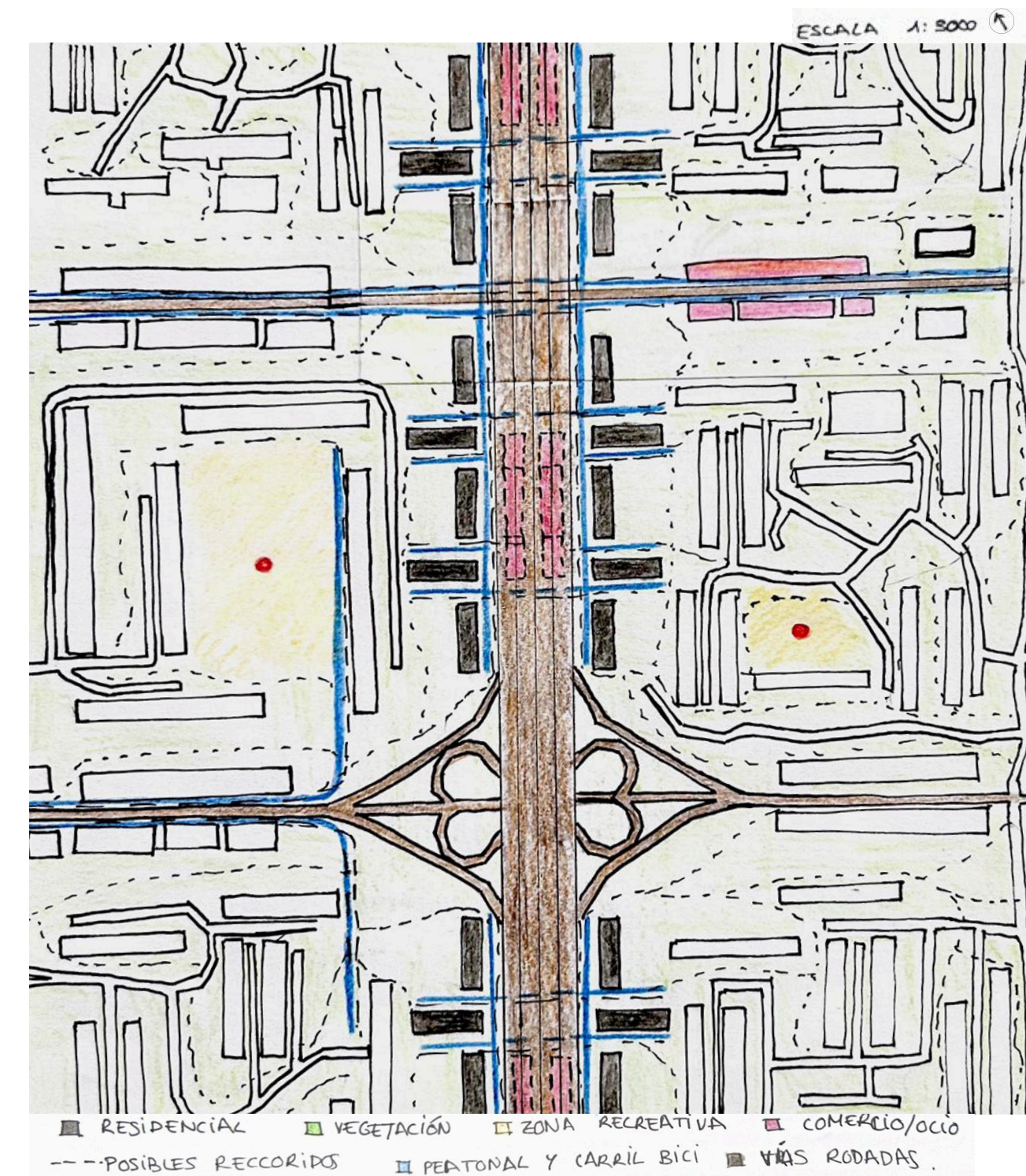

- RESIDENCIAL
- VEGETACIÓN
- ZONA RECREATIVA
- COMERCIO/OCIO
- POSIBLES RECORRIDOS
- PEATONAL Y CARRIL BICI
- VÍAS RODADAS

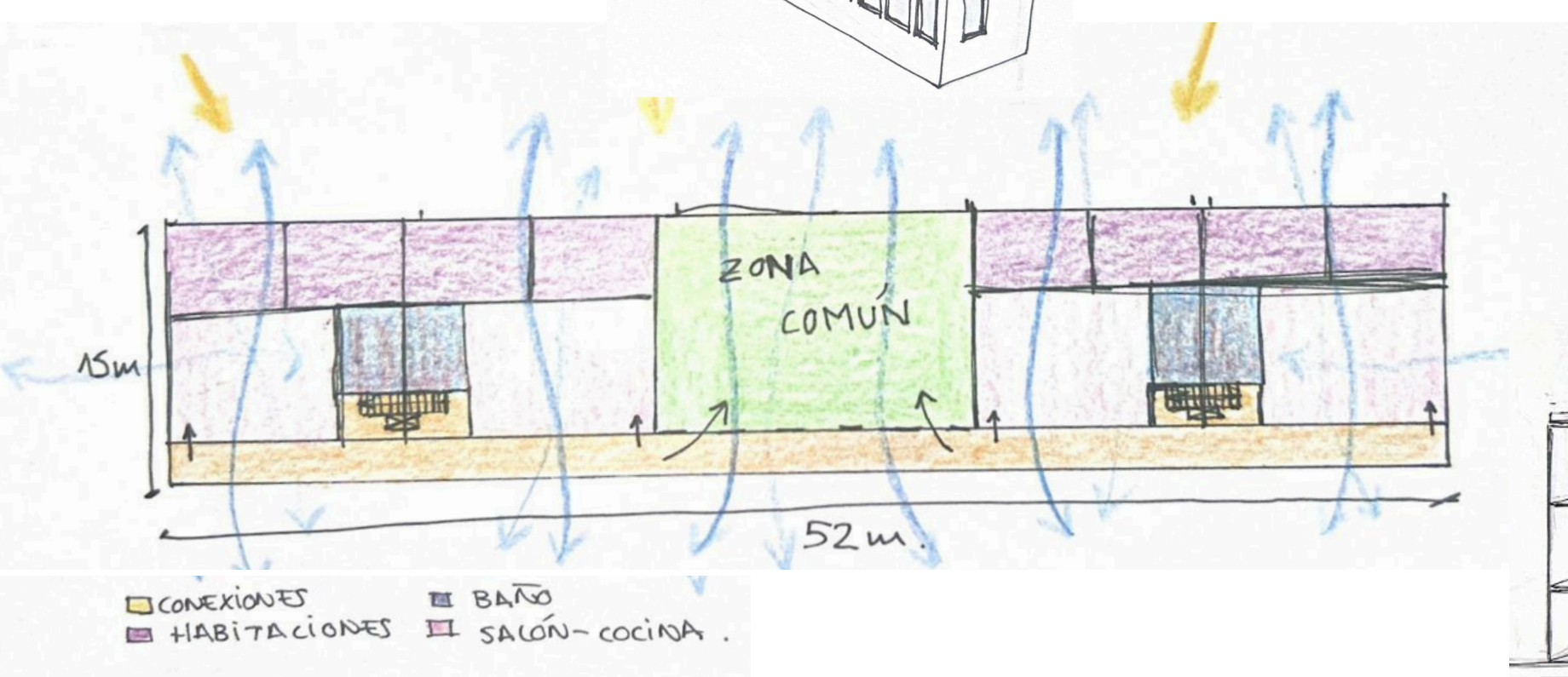
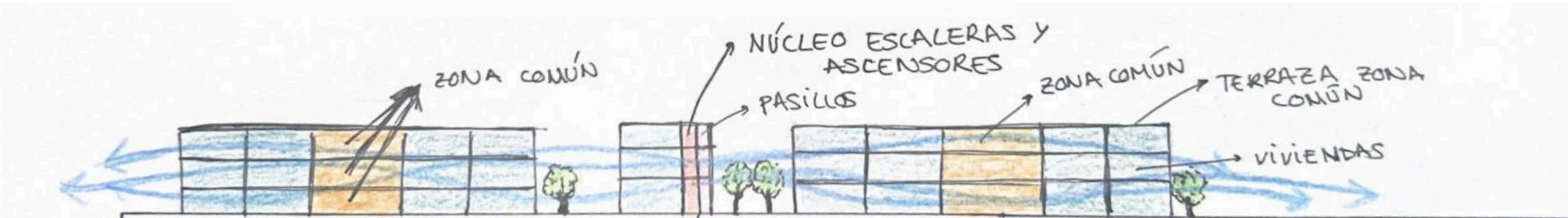
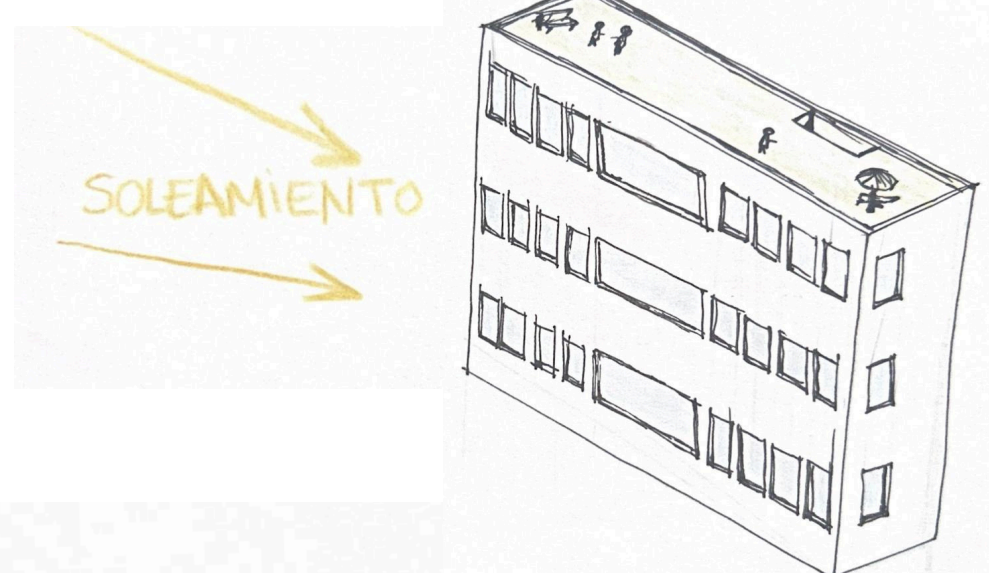

- CONEXIONES
- HABITACIONES
- BAÑO
- SALÓN-COCINA

