

PROYECTO CIUDAD PEKÍN 2050

Estrategia : elevación de las vivienda y mantenimiento de cultura tradicional en la manzana

Tipos de vivienda

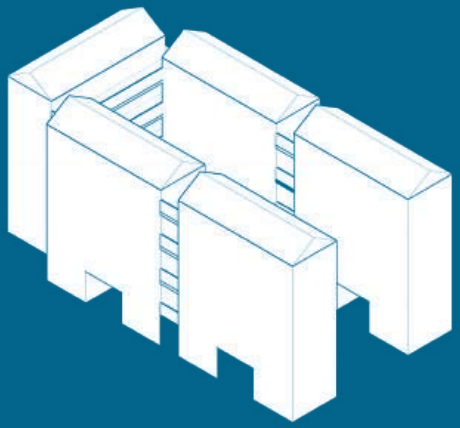

Tipo 1 : Vivienda más tradicional

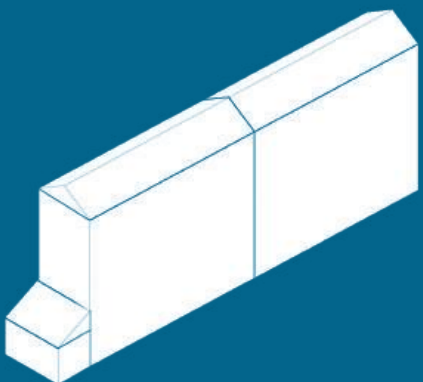

Tipo 2 : Vivienda contemporáneo - Tradicional

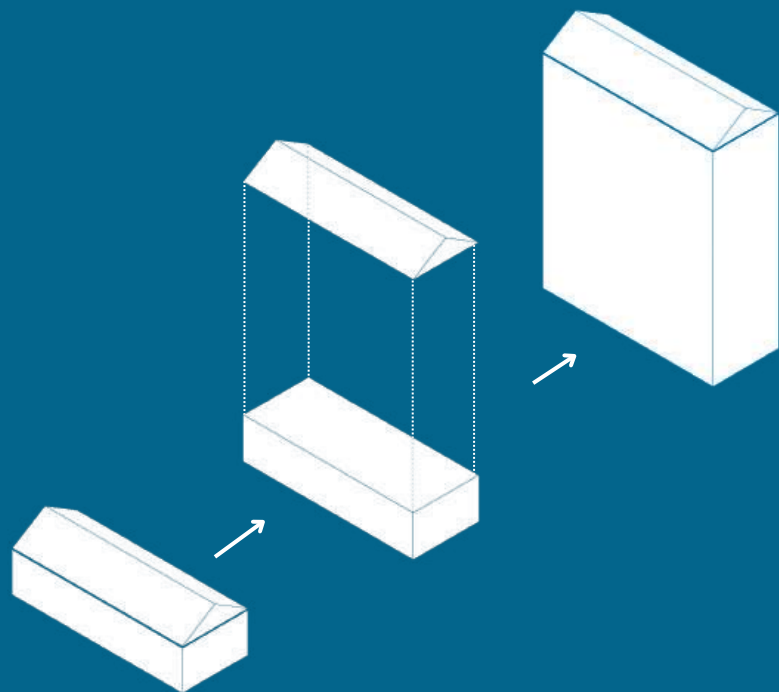

La propuesta de tipología de la vivienda en esta zona tradicional es coger el estilo tradicional de vivienda en China (San-he-yuan, 三合院), y para que sea un bloque de vivienda con forma tradicional.

Ambos tipos de vivienda tiene espacio común en la planta baja donde está también la escalera para subir a los viviendas.

Escala : 1/500 m

Urbanismo I
Grupo : B Curso: 2024-2025
Yichen Liu

Plano de situación



En la manzana que está seleccionado para esta propuesta, podemos encontrar edificios con función de vivienda, de uso religioso, etc.

Al estudiar como llegará la gente a dicha manzana, entendemos que en el centro del Pekín dentro de 2 anillos del coche fuera de ciudad están prohibido de entrar.

E : 1 /2500 m

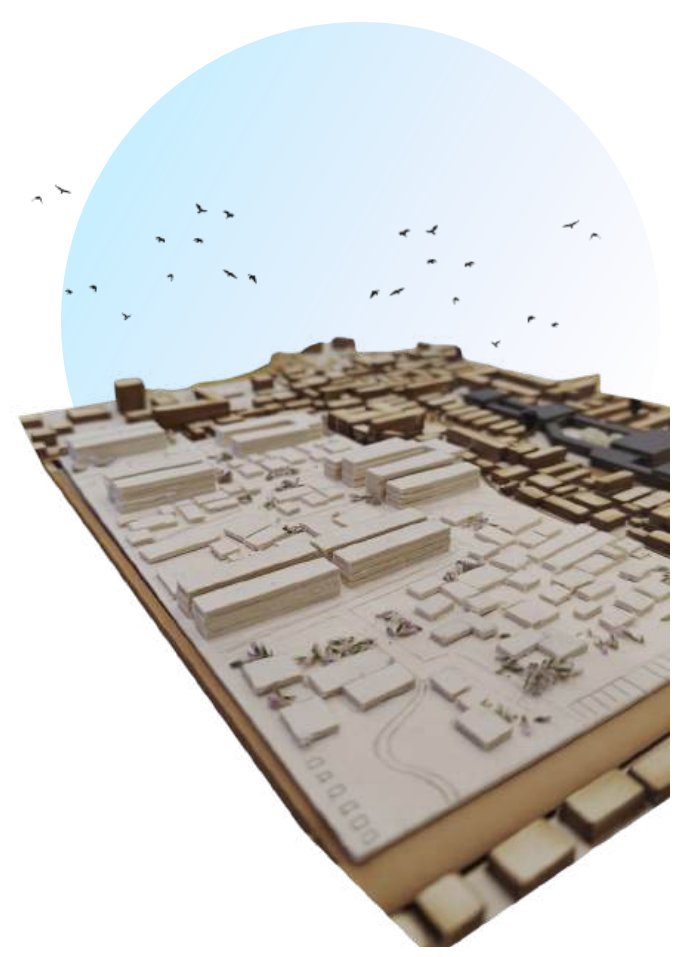
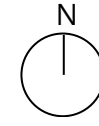

Plano (propuesta)



E : 1 /1000 m

■ Viviendas nuevas ■ Aparcamiento de bicicleta ■ Aparcamiento del coche

Teniendo en cuenta los hábitos de vida y las leyes en China, planteamos zona del mercado para los vendedores , El mercado que hemos planteado es un mercado del día y de la noche (ejemplo: mercado nocturna de Taiwán).

También planteamos zona verde (parque) con aparcamiento de bicicleta (en Pekín existe bicicleta público para los turistas) y coche (para los habitantes locales) en cada zona de la manzana.

Vegetacion

• Vegetaciones :

1. Rosa chinensis
2. Prunus ameniaca
3. Tuya oriental



Mercado por la mañana

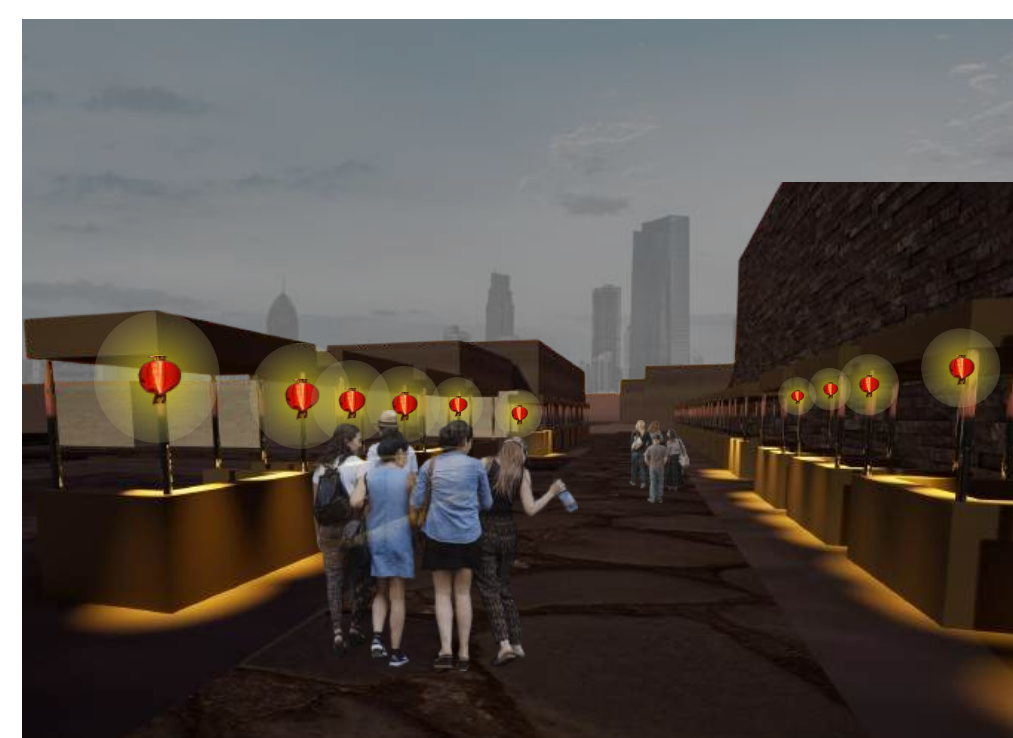

Mercado por la noche